900–928 MHz 双输入四输出低噪声放大器

900–928 MHz 模块将两路 RF 输入分别放大、合成，再将共同信号分配至四输出。典型增益 25 dB、典型 Psat 5 dBm。噪声系数保留 0.8 dB 典型值及 1 dB 最大值。

外形 75 × 60 × 14 mm，采用 SMA-K 母头与穿心供电。典型电压 5 V、典型电流 200 mA。资料未定义逐输出增益或输出间隔离度。

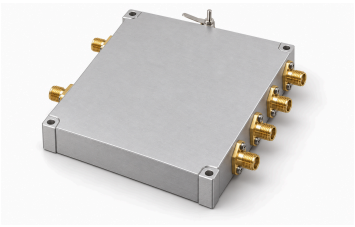

电气参数

参数	数值	单位
工作频率	900–928	MHz
增益	25 (典型值)	dB
噪声系数 [1]	0.8 / 1	dB
饱和输出功率（Psat） [2]	5 (典型值)	dBm
输入 S11（资料带符号值） [3]	−10 (典型值)	dB
供电电压	5 (典型值)	VDC
动态电流	200 (典型值)	mA

[1] 典型值: 0.8 dB. 最大值: 1 dB.

[2] 饱和输出（Psat），不是 P1dB 或保证线性输出。

[3] 保留资料的负 S11 表示，不改写为正回波损耗。

绝对最大额定值

参数	数值	单位
电源电压绝对最大值	≤7 (绝对最大额定值，不确立在该限值下连续工作或满足性能。 最大值: 7 VDC.)	VDC
输入功率绝对最大值	≤12 (绝对最大额定值，不确立在该限值下连续工作或满足性能。 最大值: 12 dBm.)	dBm
工作温度	−40–+70	°C
存储温度	−40–+85	°C

接口与引脚

接口	规格
RF 输入连接器	SMA-K 母头
RF 输出连接器	SMA-K 母头
直流供电接口	穿心电容
接地接口	接地金属片

接口与引脚

接口	规格
RF 输入端口数	2
RF 输出端口数	4
信号路径	两路输入分别放大、合成后分配至四路输出

机械参数

参数	数值	单位
主体尺寸	75 × 60 × 14	mm
安装孔中心距	55.6 × 70.6	mm
安装孔	4 × Φ2.7T (原图标注 T，未展开孔型含义。)	mm

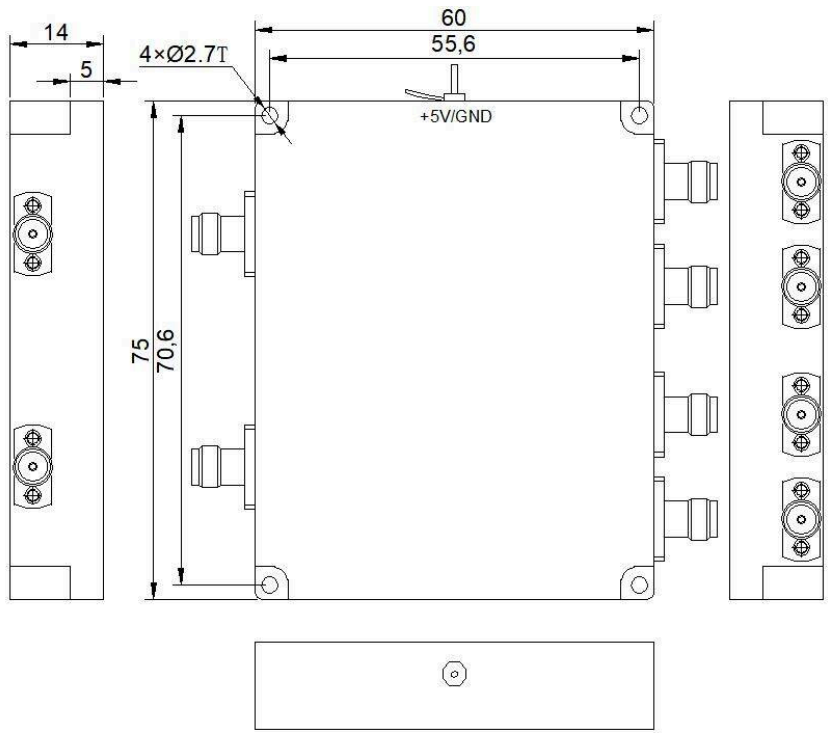

文档说明

规格可能随产品更新而修订。设计定版前，请向 LCRF 确认当前文档版本及具体产品要求；最终供货配置以经确认的报价和订单文件为准。