10–6000 MHz 30 dB 低噪声放大器

本模块用于 10–6000 MHz 宽带接收放大，典型增益 30 dB，典型噪声系数 1.8 dB。饱和输出典型值 13 dBm，输入 S11 典型值 −10 dB。

典型电源为 5 V，典型电流 100 mA。36.2 × 24 × 10 mm 外形采用 SMA-K 母头、穿心供电与独立接地片；输入绝对最大值为 12 dBm。

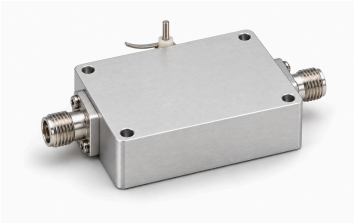

电气参数

参数	数值	单位
工作频率	10–6000	MHz
增益	30 (典型值)	dB
噪声系数	1.8 (典型值)	dB
饱和输出功率（Psat） [1]	13 (典型值)	dBm
输入 S11（资料带符号值） [2]	−10 (典型值)	dB
供电电压	5 (典型值)	VDC
动态电流	100 (典型值)	mA

[1] 饱和输出（Psat），不是 P1dB 或保证线性输出。

[2] 保留资料的负 S11 表示，不改写为正回波损耗。

绝对最大额定值

参数	数值	单位
电源电压绝对最大值	≤7 (绝对最大额定值，不确立在该限值下连续工作或满足性能。 最大值: 7 VDC.)	VDC
输入功率绝对最大值	≤12 (绝对最大额定值，不确立在该限值下连续工作或满足性能。 最大值: 12 dBm.)	dBm
工作温度	−40–+70	°C
存储温度	−40–+85	°C

接口与引脚

接口	规格
RF 输入连接器	SMA-K 母头
RF 输出连接器	SMA-K 母头
直流供电接口	穿心电容
接地接口	接地金属片

机械参数

参数	数值	单位
主体尺寸	36.2 × 24 × 10	mm
安装孔中心距	31.6 × 19.4	mm
安装孔	4 × Φ3 (四个通孔。)	mm

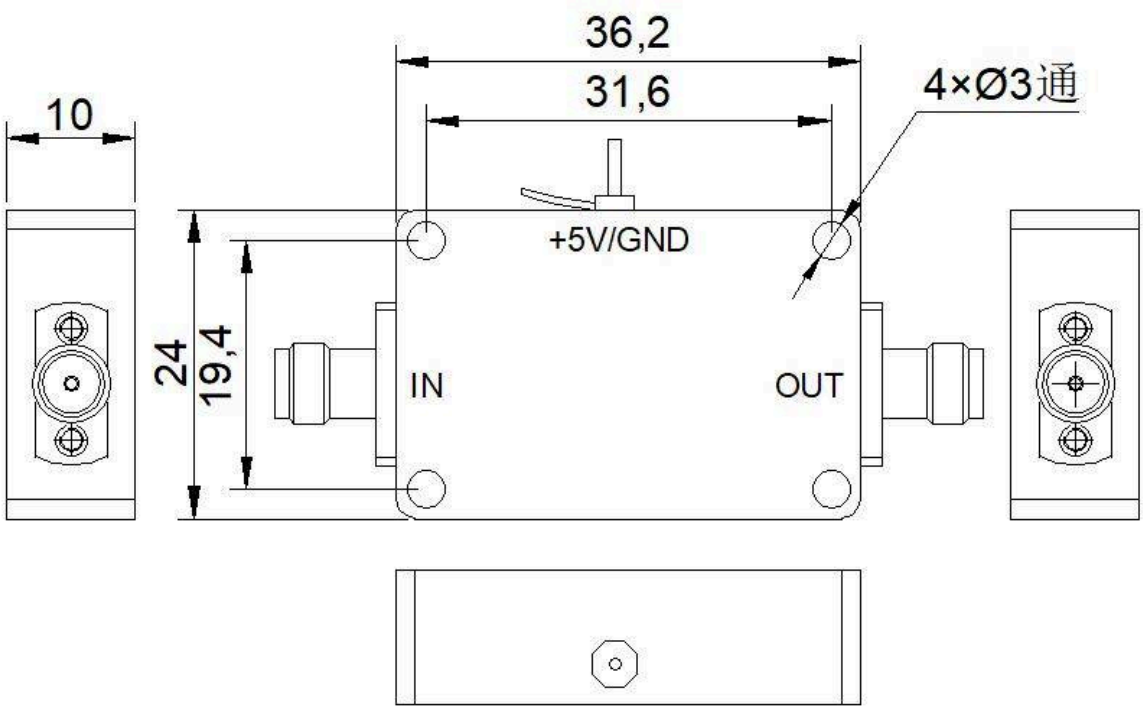

文档说明

规格可能随产品更新而修订。设计定版前，请向 LCRF 确认当前文档版本及具体产品要求；最终供货配置以经确认的报价和订单文件为准。