RF Girişinden Beslemeli 6–9 GHz LNA

6000–9000 MHz amplifikatör tipik 30 dB kazanç, 2 dB gürültü ve 15 dBm doyum çıkışı sağlar. Frekans tablosu 6 GHz alt sınırını doğrular.

SMA-K dişi giriş, IN/+5V çizimine göre +5 V DC de alır. Tipik akım 100 mA. 36.2 × 24 × 10 mm modülün ayrı SMA-K dişi RF çıkışı vardır.

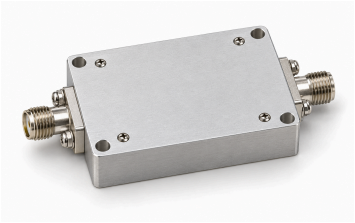

Elektriksel özellikler

Parametre	Değer	Birim
Çalışma frekansı	6000–9000	MHz
Kazanç	30 (Tipik)	dB
Gürültü katsayısı	2 (Tipik)	dB
Doyum çıkış gücü (Psat) [1]	15 (Tipik)	dBm
Giriş S11 (kaynağın işaretli değeri) [2]	−10 (Tipik)	dB
Besleme gerilimi	5 (Tipik)	VDC
Dinamik akım	100 (Tipik)	mA

[1] Doyum çıkışı Psat; P1dB veya garantili doğrusal çıkış değildir.

[2] Kaynağın negatif S11 gösterimi korunur, pozitif geri dönüş kaybına çevrilmez.

Mutlak azami değerler

Parametre	Değer	Birim
Mutlak en yüksek besleme gerilimi	≤7 (Mutlak azami değer; bu sınırda sürekli çalışma veya performans kanıtlanmamıştır. En çok: 7 VDC.)	VDC
Mutlak en yüksek giriş gücü	≤12 (Mutlak azami değer; bu sınırda sürekli çalışma veya performans kanıtlanmamıştır. En çok: 12 dBm.)	dBm
Çalışma sıcaklığı	−40–+70	°C
Depolama sıcaklığı	−40–+85	°C

Arayüzler ve kontaklar

Arayüz	Teknik değer
RF giriş konnektörü	SMA-K dişi
RF çıkış konnektörü	SMA-K dişi
DC besleme taşıyan RF portu	IN / +5 V (RF girişinden DC +5 V; çizimde IN/+5V.)

Mekanik özellikler

Parametre	Değer	Birim
Gövde boyutları	36.2 × 24 × 10	mm
Montaj delikleri merkez aralığı	31.6 × 19.4	mm
Montaj delikleri	4 × Φ3 (Dört geçişli delik.)	mm

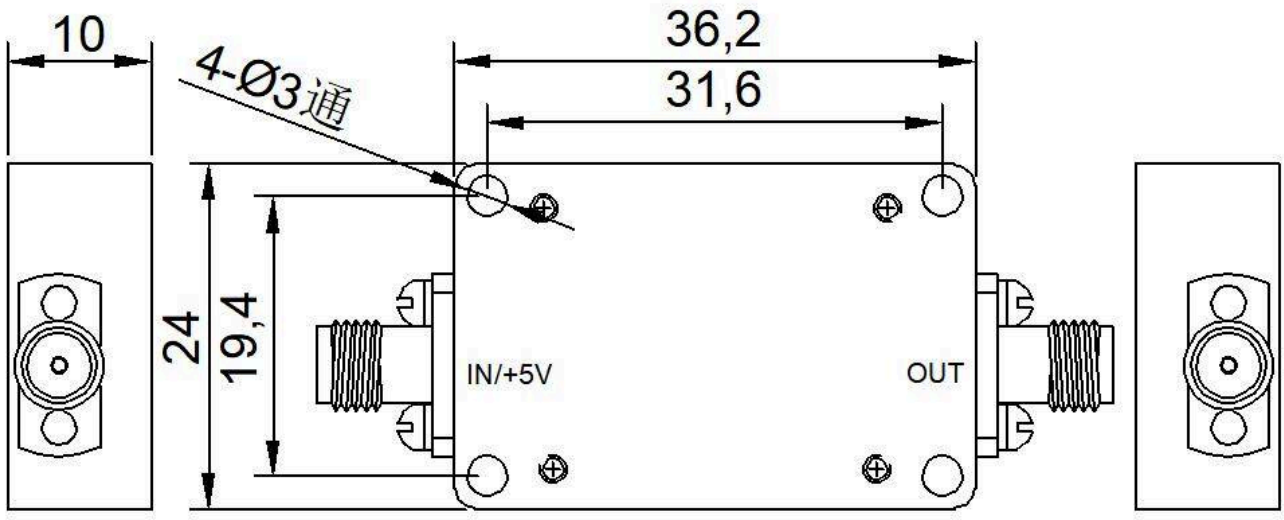

Belge notu

Teknik özellikler revize edilebilir. Tasarımı kesinleştirmeden önce güncel belge revizyonunu ve ürüne özel gereksinimleri LCRF ile doğrulayın. Onaylı teklif ve sipariş belgeleri tedarik edilen yapılandırmayı tanımlar.