30–6000 MHz İki Girişli Birleştirici LNA

Ayrı yükseltilen iki giriş yolu çıkış birleştiricisinde birleşir. Bant 30–6000 MHz, tipik kazanç 30 dB ve gürültü 1,2 dB'dir. Psat en fazla 10 dBm'dir.

Tipik modül beslemesi ve akımı 5 V ve 170 mA'dır. Boyutlar 50 × 40 × 13 mm, portlar SMA-K dişidir. Mutlak giriş 12 dBm bu sınırda sürekli çalışmayı kanıtlamaz.

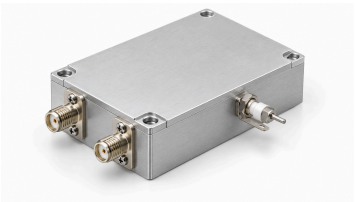

Elektriksel özellikler

Parametre	Değer	Birim
Çalışma frekansı	30–6000	MHz
Kazanç	30 (Tipik)	dB
Gürültü katsayısı	1.2 (Tipik)	dB
Doyum çıkış gücü (Psat) [1]	≤10	dBm
Giriş S11 (kaynağın işaretli değeri) [2]	−10 (Tipik)	dB
Besleme gerilimi	5 (Tipik)	VDC
Dinamik akım	170 (Tipik)	mA

[1] Doyum çıkışı Psat; P1dB veya garantili doğrusal çıkış değildir.

[2] Kaynağın negatif S11 gösterimi korunur, pozitif geri dönüş kaybına çevrilmez.

Mutlak azami değerler

Parametre	Değer	Birim
Mutlak en yüksek besleme gerilimi	≤7 (Mutlak azami değer; bu sınırda sürekli çalışma veya performans kanıtlanmamıştır. En çok: 7 VDC.)	VDC
Mutlak en yüksek giriş gücü	≤12 (Mutlak azami değer; bu sınırda sürekli çalışma veya performans kanıtlanmamıştır. En çok: 12 dBm.)	dBm
Çalışma sıcaklığı	−40–+70	°C
Depolama sıcaklığı	−40–+85	°C

Arayüzler ve kontaklar

Arayüz	Teknik değer
RF giriş konnektörü	SMA-K dişi
RF çıkış konnektörü	SMA-K dişi
DC besleme arayüzü	Geçiş kondansatörü
Toprak arayüzü	Topraklama metal levhası

Arayüzler ve kontaklar

Arayüz	Teknik değer
RF giriş sayısı	2
RF çıkış sayısı	1
Sinyal yolu	İki yükseltilmiş giriş tek çıkışta birleştirilir

Mekanik özellikler

Parametre	Değer	Birim
Gövde boyutları	50 × 40 × 13	mm
Montaj delikleri merkez aralığı	45.6 × 35.6	mm
Montaj delikleri	4 × Φ2.7 (Dört geçişli delik.)	mm

Belge notu

Teknik özellikler revize edilebilir. Tasarımı kesinleştirmeden önce güncel belge revizyonunu ve ürüne özel gereksinimleri LCRF ile doğrulayın. Onaylı teklif ve sipariş belgeleri tedarik edilen yapılandırmayı tanımlar.