Модуль SPDT 400–6000 MHz с двумя узлами ввода питания

Объединяет три независимых SPDT-переключателя и два узла ввода питания для 400–6000 MHz. Типовые значения: потери 2 dB, развязка 45 dB, переключение 200 ns.

Типовое питание +5 VDC, типовая токовая способность 250 mA на порт. Габариты 50 × 40 × 12.5 mm, масса ≤125 g; IN1, IN2 и OUT используют SMA-K.

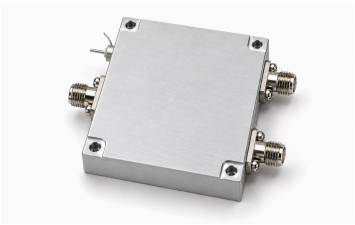

Электрические характеристики

Параметр	Значение	Единица
Диапазон частот	400–6000	MHz
Число независимых переключателей	3	-
Тип переключателя	SPDT	-
Число узлов ввода питания	2	-
Вносимые потери	2 (Типовое)	dB
Развязка	45 (Типовое)	dB
Время переключения	200 (Типовое)	ns
КСВН входа/выхода	1.5 (Типовое)	-
Напряжение питания [1]	+5	VDC
Допустимый ток на порт	250 (Типовое)	mA
Рабочая температура [2]	−40–+80	°C
Температура хранения [3]	−55–+125	°C

[1] Типовое: 5 VDC.

[2] Максимум: 80 °C.

[3] Максимум: 125 °C.

Интерфейсы и контакты

Интерфейс	Спецификация
Входы RF — IN1	SMA-K
Входы RF — IN2	SMA-K
Выход RF — OUT	SMA-K

Механические характеристики

Параметр	Значение	Единица
Габариты	50 × 40 × 12.5	mm
Масса	≤125	g

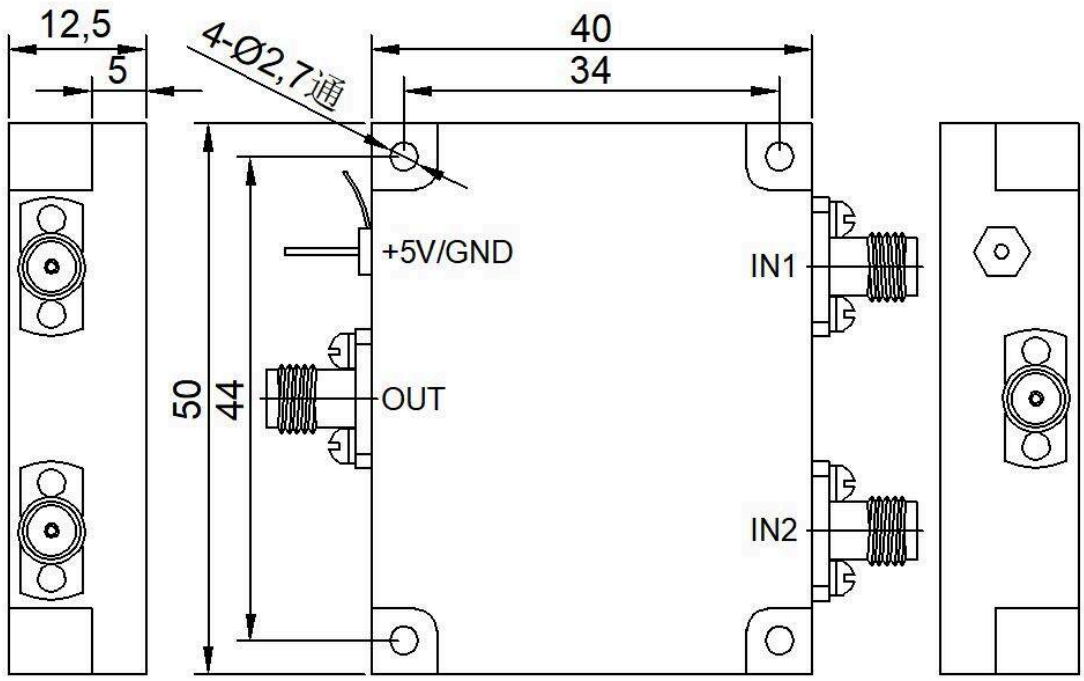

Примечание к документу

Технические характеристики могут пересматриваться. До фиксации проекта подтвердите в LCRF актуальную редакцию документа и требования к конкретному изделию. Поставляемая конфигурация определяется утвержденным предложением и документацией заказа.