8000–12000 MHz GaN Усилитель мощности в корпусе — PSAT 39 dBm (типовое)

LCI-PA-8000-12000-PS39T-C · 8000–12000 MHz · GaN Усилитель мощности в корпусе.

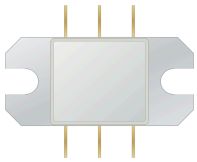

Параметры таблицы RF: PSAT 39 dBm (типовое); Коэффициент усиления по мощности 18 dB (типовое); PAE 40 % (типовое). Условия измерения RF: TA = +25 °C; VDS = 28 V; VGS ∈ [-3.4, -2.4] V; Pin = 26 dBm; PW = 100 µs; D = 10%.

FPC0808-06h

Сначала подать смещение затвора, затем стока. При выключении сначала снять смещение стока.

Vg: C = 10 µF

Vg: 1, 3

RFin: 2

Vd: 4, 6

RFout: 5

Размеры корпуса: 17.78 × 8.33 × 1.62 mm.

RF-параметры

TA = +25 °C; VDS = 28 V; VGS ∈ [-3.4, -2.4] V; Pin = 26 dBm; PW = 100 µs; D = 10%

Параметр	Обозначение	Минимум	Типовое	Максимум	Единица
Рабочая частота	f	8000	-	12000	MHz
Выходная мощность насыщения	-	37	39	-	dBm
Коэффициент усиления по мощности	-	17	18	-	dB
КПД с учётом добавленной мощности	-	-	40	-	%
Неравномерность усиления по мощности	-	-	-	2.5	dB

Смещение DC и токи

Параметр	Обозначение	Минимум	Типовое	Максимум	Значение	Единица
Напряжение стока	-	-	-	-	28	V
Напряжение затвора	-	-	-	-	[-3.4, -2.4]	V

Предельные значения

Предельные значения; не являются нормальными рабочими уставками.

Параметр	Обозначение	Минимум	Типовое	Максимум	Единица
Максимальное напряжение сток–исток	-	-	-	32	V
Минимальное смещение затвора	-	-5	-	-	V
Температура хранения	-	-65	-	150	°C
Максимальная входная мощность	-	-	-	28	dBm
Максимальная температура канала	-	-	-	225	°C

Размеры корпуса

Параметр	Значение	Единица
Размеры корпуса	17.78 × 8.33 × 1.62	mm

Текущая публикация · 1.6 · 2026-11-12. Обновлены описание изделия или редакционные материалы. Заменяет редакцию 1.5.

Указания по интеграции

FPC0808-06h Сначала подать смещение затвора, затем стока. При выключении сначала снять смещение стока. Vg: C = 10 µF Vg: 1, 3 RFin: 2 Vd: 4, 6 RFout: 5

Габаритный чертеж

Частичный чертёж с подтверждёнными размерами в мм. При монтаже используйте полный монтажный чертёж.

LCI-PA-8000-12000-PS39T-C

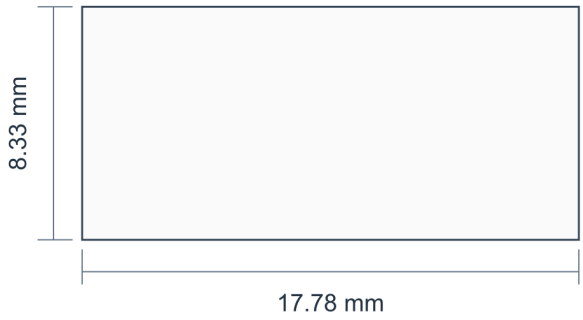

17.78 × 8.33 × 1.62 mm

mm

Характеристики

Каждый график показывает характеристики при указанных на нём рабочих условиях.

Выходная мощность; КПД с учётом добавленной мощности; Ток стока; Коэффициент усиления по мощности.

Считываемые значения приблизительны. Примечания к графику: TA = +25 °C; Vd = 28 V; Vg = −2.6 V; Pin = 18 / 20 / 22 dBm. Для каждой кривой учитывайте условия, указанные на соответствующем графике. Длительность импульса = 100 µs; коэффициент заполнения = 10%.

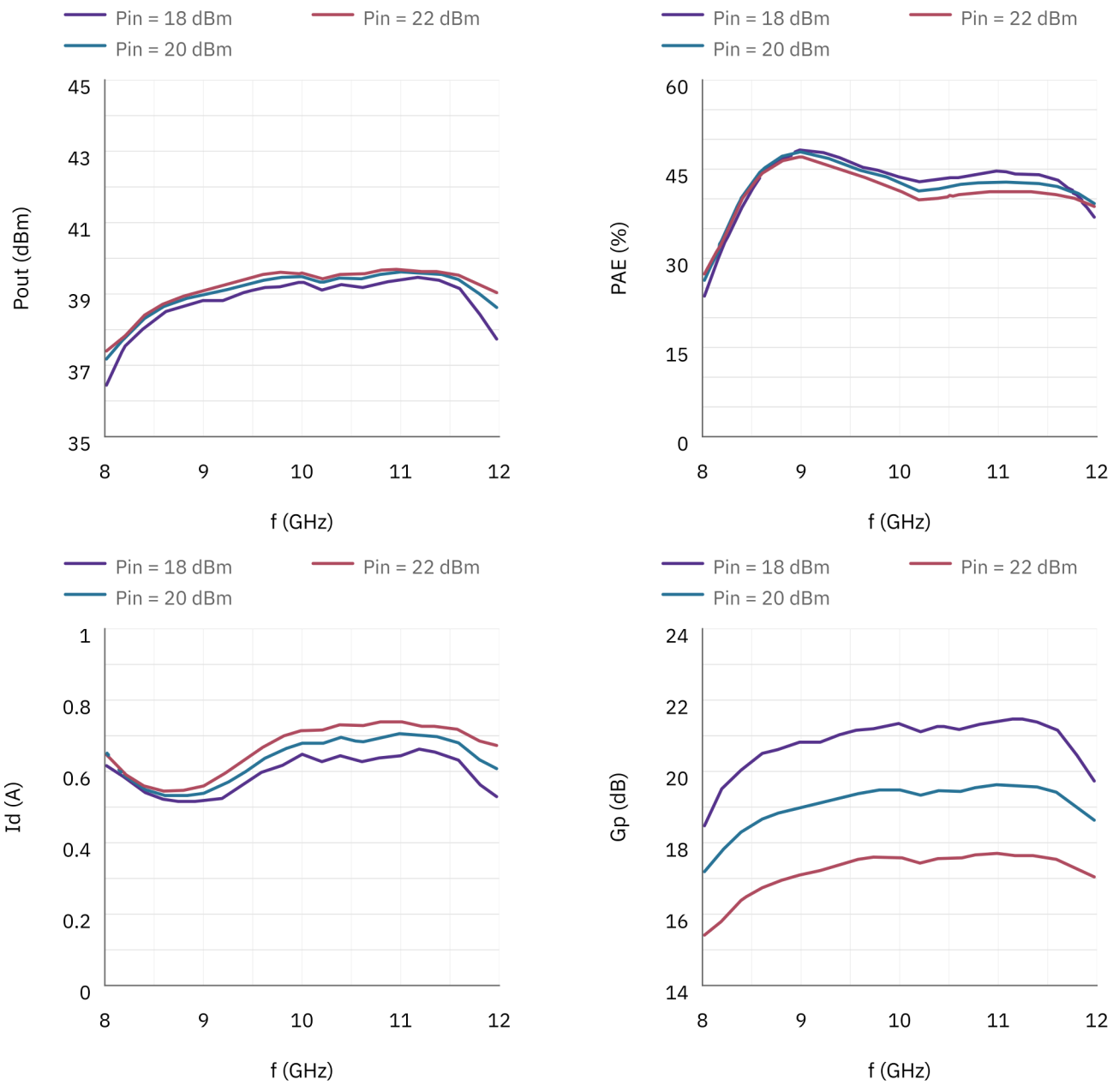

Примечание к документу

Технические характеристики могут пересматриваться. До фиксации проекта подтвердите в LCRF актуальную редакцию документа и требования к конкретному изделию. Поставляемая конфигурация определяется утвержденным предложением и документацией заказа.