Divisor RF de duas vias de 400–6000 MHz, 200 W

Divide 400–6000 MHz em dois caminhos com potência informada de 200 W e perda típica de 0.6 dB. O balanço de fase é ≤±5°.

As dimensões informadas são 140 × 140 × 23 mm, com N-K e oxidação condutiva. O balanço de amplitude é ≤±0.2 dB e o VSWR≤1.4.

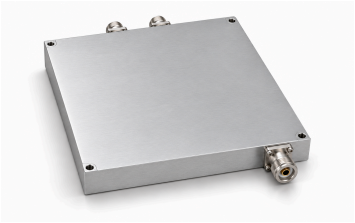

Especificações elétricas

Parâmetro	Valor	Unidade
Código do modelo	LCPD-400-6000-200-2	-
Faixa de frequência	400–6000 (Mínimo: 400 MHz. Máximo: 6000 MHz.)	MHz
Número de vias	2	-
Perda de inserção	0.6 (Típico: 0.6 dB.)	dB
Balanço de amplitude	≤±0.2 (Notação de balanço com sinal preservada.)	dB
Balanço de fase	≤±5 (Notação de balanço com sinal preservada.)	°
VSWR	≤1.4	-
Potência suportada	200	W
Tipo de conector	N-K	-
Acabamento superficial	Oxidação condutiva	-

Especificações mecânicas

Parâmetro	Valor	Unidade
Dimensões	140 × 140 × 23	mm

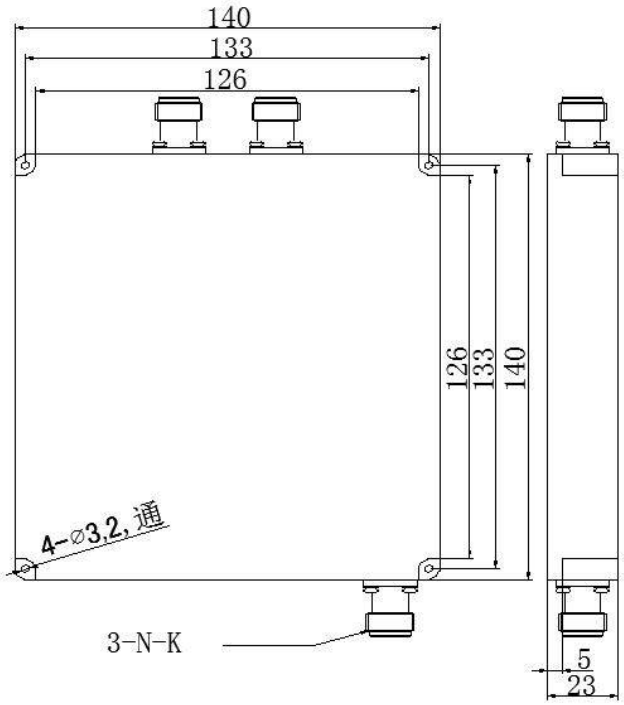

Aviso do documento

As especificações podem ser revisadas. Antes de concluir o projeto, confirme com a LCRF a revisão vigente e os requisitos específicos do produto. A proposta aprovada e a documentação do pedido definem a configuração fornecida.