5000–20000 MHz Die amplificador GaAs MMIC — P1dB 20 dBm (típico)

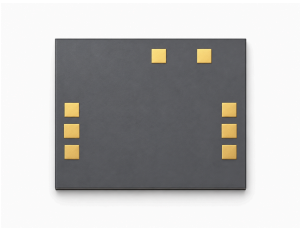

LCI-AMP-5000-20000-P1DB20T · 5000–20000 MHz · Die amplificador GaAs MMIC.

Valores da tabela RF: P1dB 20 dBm (típico); Ganho de pequenos sinais 21 dB (típico); NF 6.5 dB (típico). Condições de teste RF: TA = +25 °C; Vd = +5 V.

Operação com alimentação única.

A entrada e a saída possuem capacitores de bloqueio DC integrados.

Dimensões do die: 1.36 × 1.06 × 0.1 mm.

Características RF

TA = +25 °C; Vd = +5 V

Parâmetro	Símbolo	Mínimo	Típico	Máximo	Valor	Unidade
Frequência de operação	f	5000	-	20000	-	MHz
Potência de saída na compressão de 1 dB	P1dB	-	20	-	-	dBm
Potência de saída saturada	Psat	-	-	-	21	dBm
Ganho de pequenos sinais	Gain	-	21	-	-	dB
Planicidade do ganho de pequenos sinais	ΔGain	-	±0.8	-	-	dB
Figura de ruído	NF	-	6.5	-	-	dB
VSWR de entrada	VSWR-in	-	1.4	-	-	-
VSWR de saída	VSWR-out	-	1.3	-	-	-
IP3 de saída	OIP3	-	-	-	30	dBm

Polarização DC e correntes

TA = +25 °C

Parâmetro	Símbolo	Mínimo	Típico	Máximo	Unidade
Tensão de operação	Vd	-	5	-	V
Corrente de repouso	Id	-	0.12	-	A

Valores limite

Valores limite; não são pontos de operação normal.

Parâmetro	Símbolo	Mínimo	Típico	Máximo	Unidade
Tensão máxima de operação	-	-	-	6	V
Potência de entrada máxima	-	-	-	15	dBm
Temperatura de armazenamento	-	-65	-	150	°C
Temperatura máxima do canal	-	-	-	175	°C

Dimensões do die

Parâmetro	Valor	Unidade
Dimensões do die	1.36 × 1.06 × 0.1	mm
Tolerância do contorno em planta	±100	µm

Atribuição dos pads de ligação

Terminais	Símbolo	mm
1	RFin	0.120 × 0.100
2	RFout	0.120 × 0.100
3	Vd	0.100 × 0.100
4, 5, 6, 7	GND	0.100 × 0.100

Registro da publicação atual · 1.6 · 2026-11-12. Atualização da descrição ou do conteúdo editorial. Substitui a revisão 1.5.

Notas de integração

Operação com alimentação única. A entrada e a saída possuem capacitores de bloqueio DC integrados.

Conexão dos pads

Os pads GND indicados são pontos de terra para teste.

Desenho dimensional mecânico

Contorno e coordenadas cotadas em mm. Este desenho serve como referência dimensional. A fabricação e a interconexão por fios exigem desenhos completos.

LCI-AMP-5000-20000-P1DB20T

X (mm)

Vd: 1.065

Y (mm)

RFin / RFout: 0.410

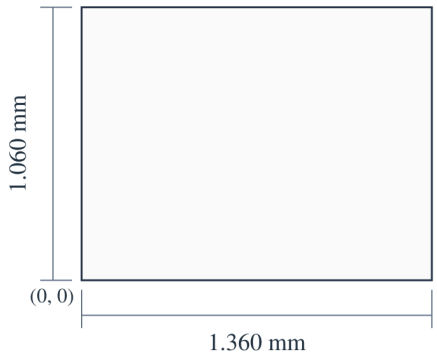

1.360 × 1.060 × 0.100 mm

X, Y: ±0.100 mm

X → · Y ↑ · X, Y: mm

Curvas de desempenho

Cada gráfico de desempenho corresponde às condições de operação indicadas na figura.

Potência de saída na compressão de 1 dB; Ganho de pequenos sinais; Casamento de entrada; Casamento de saída; Figura de ruído; Potência de saída saturada.

Notas da figura: Vd=+5V; Pin=-20dBm. As leituras são aproximadas.

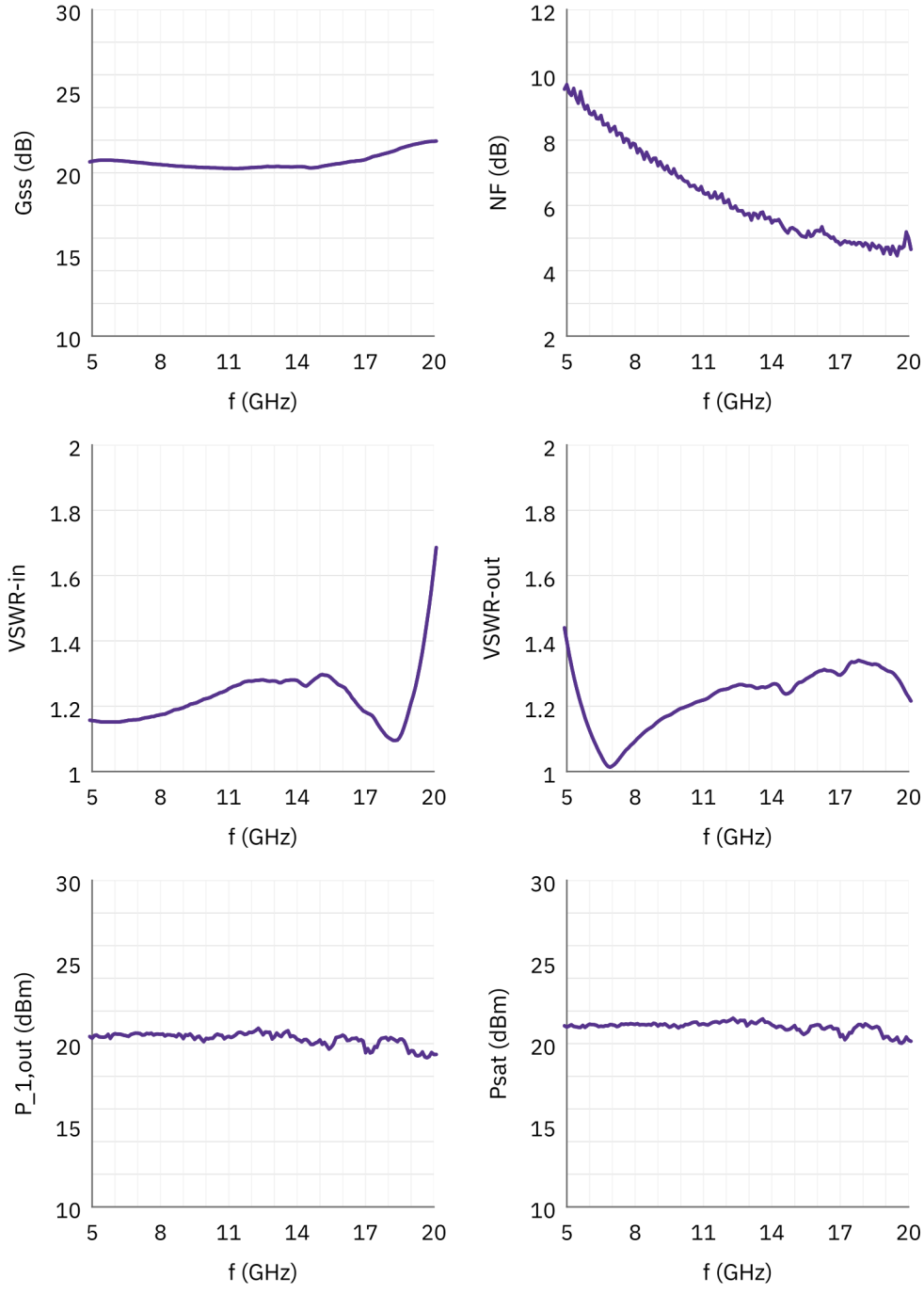

OIP3.

Notas da figura: Vd=+5V; Pin=-20dBm. As leituras são aproximadas.

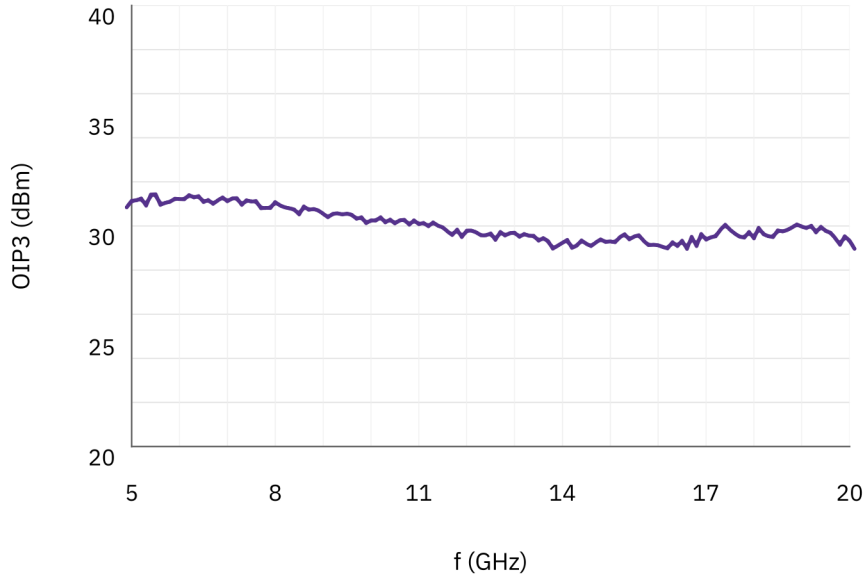

Aviso do documento

As especificações podem ser revisadas. Antes de concluir o projeto, confirme com a LCRF a revisão vigente e os requisitos específicos do produto. A proposta aprovada e a documentação do pedido definem a configuração fornecida.