400–6000 MHz 2분기 RF 전력 분배기, 200 W

400–6000 MHz를 2개 경로로 분배합니다. 명시된 허용 전력은 200 W, 대표 삽입 손실은 0.6 dB, 위상 균형은 ≤±5°입니다.

명시된 치수는 140 × 140 × 23 mm이며 N-K와 전도성 산화 처리를 사용합니다. 진폭 균형은 ≤±0.2 dB, VSWR은 ≤1.4입니다.

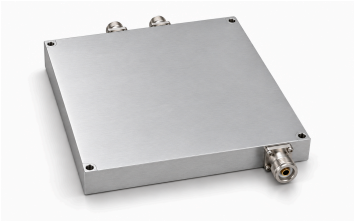

전기 사양

항목	값	단위
모델명	LCPD-400-6000-200-2	-
주파수 범위	400–6000 (최소: 400 MHz. 최대: 6000 MHz.)	MHz
분기 수	2	-
삽입 손실	0.6 (대표: 0.6 dB.)	dB
진폭 균형	≤±0.2 (원본의 부호 있는 균형 표기를 유지합니다.)	dB
위상 균형	≤±5 (원본의 부호 있는 균형 표기를 유지합니다.)	°
VSWR	≤1.4	-
허용 전력	200	W
커넥터 형식	N-K	-
표면 처리	전도성 산화 처리	-

기계 사양

항목	값	단위
치수	140 × 140 × 23	mm

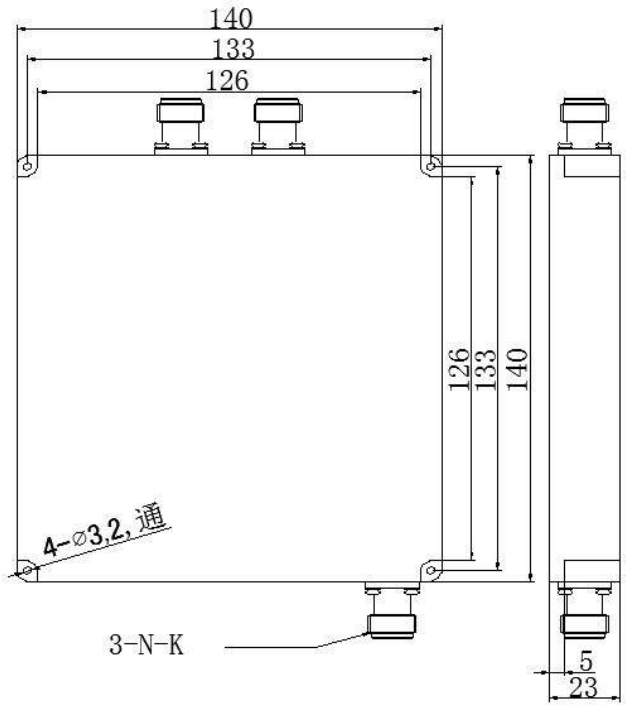

문서 안내

제품 업데이트에 따라 사양이 개정될 수 있습니다. 설계를 확정하기 전에 현재 문서 개정판과 제품별 요구 사항을 LCRF에 확인하십시오. 공급 구성은 승인된 견적서와 주문 문서에 따라 정의됩니다.