400–6000 MHz 2分岐RF電力分配器、200 W

400–6000 MHzを2経路に分配します。許容電力の記載値は200 W、挿入損失は標準0.6 dB、位相バランスは≤±5°です。

記載寸法は140 × 140 × 23 mm、接続はN-K、表面は導電性酸化処理です。振幅バランスは≤±0.2 dB、VSWRは≤1.4です。

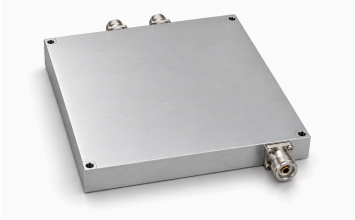

電気仕様

項目	値	単位
型番	LCPD-400-6000-200-2	-
周波数範囲	400–6000 (最小: 400 MHz. 最大: 6000 MHz.)	MHz
分岐数	2	-
挿入損失	0.6 (代表: 0.6 dB.)	dB
振幅バランス	≤±0.2 (原本の符号付きバランス表記を保持。)	dB
位相バランス	≤±5 (原本の符号付きバランス表記を保持。)	°
VSWR	≤1.4	-
許容電力	200	W
コネクタ形式	N-K	-
表面処理	導電性酸化処理	-

機械仕様

項目	値	単位
寸法	140 × 140 × 23	mm

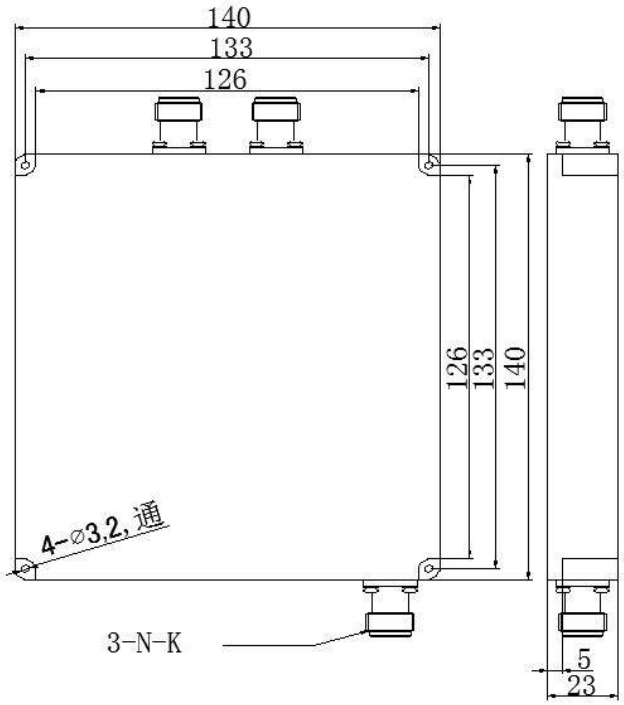

文書に関する注意

仕様は製品の更新に伴い改訂される場合があります。設計を確定する前に、現行の文書改訂版と製品固有の要件を LCRF に確認してください。供給構成は承認済みの見積書および注文書類で定義されます。