100–500 MHz 200 W 広帯域RFパワーアンプモジュール

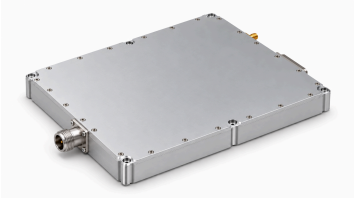

100–500 MHzの電力増幅段向けに、+28 VDC、25 °C、50 Ωで代表飽和出力200 W、代表利得53 dBを規定しています。200 W出力時の代表消費電流は20 Aで、25 Aを超えると保護停止します。

寸法は200 × 180 × 25 mm。SMAメス入力、Nメス出力、ハイブリッド7ピンD-Subオスを採用しています。RS-485とTTLイネーブルに加え、電圧・電流・RF電力・温度監視、電源・過熱・負荷不整合の保護機能を備えます。

電気仕様

特記なき場合：+28.0 VDC、25 °C、50 Ω システム

項目	記号	最小値	代表値	最大値	単位
動作周波数	BW	100	-	500	MHz
飽和 RF 出力電力	Pout	-	200	-	W
電力利得	Gp	-	53	-	dB
動作電圧	VDC	24	28	32	VDC
電力利得平坦度	Gp	-	±1.5	-	dB
VSWR	S11	-	1.5	-	-
200 W 出力時の高調波	H	-	-10	-	dBc
スプリアス信号	Spur	-	-60	-	dBc
入出力インピーダンス	Impedance	-	50	-	Ω
電力付加効率	Eff	-	50	-	%
Pout = 200 W 時の消費電流	IDD	-	20	-	A

監視および保護

項目	仕様
監視	電圧、電流、出力電力、反射電力、温度
出力 VSWR 保護	出力 VSWR が 3:1～3.5:1 で停止
過温度保護	85 °C を超えると停止
電源保護	32 V 超過、24 V 未満、または誤った逆接続で停止
過電流保護	25 A を超えると停止

絶対最大定格

定格を超えるとモジュールが損傷する可能性があります

項目	定格
損傷を生じない RF 入力電力	+10 dBm
Pout = 200 W 時の負荷 VSWR	3:1、全負荷位相、連続状態
熱過負荷	85 °C で停止

環境仕様

記載の環境条件は設計目標値です。ご使用の案件に適用される条件を確認してください。

項目	最小値	代表値	最大値	単位
動作温度	-20	-	50	°C
保存温度	-25	-	65	°C
相対湿度（結露なし）	-	-	95	%

DC および制御インターフェース

ピン番号	説明	仕様
A1	GND	グランド
A2	VDD	+28 VDC
1	ENABLE	TTLハイレベル（3.3 V）、内部プルダウン
2	GND	グランド
3	485A	RS-485 シリアル通信
4	485B	RS-485 シリアル通信
5	NC	未接続

機械仕様

項目	値	単位
外形寸法	200 × 180 × 25[7.87 × 7.09 × 0.98] (最大値)	mm [in]
質量	2[4.4] (最大値)	kg [lb]
RF 入力コネクタ	SMA メス	-
RF 出力コネクタ	N 型メス	-
DC／制御インターフェース	ハイブリッド 7 ピン D-Sub オス	-

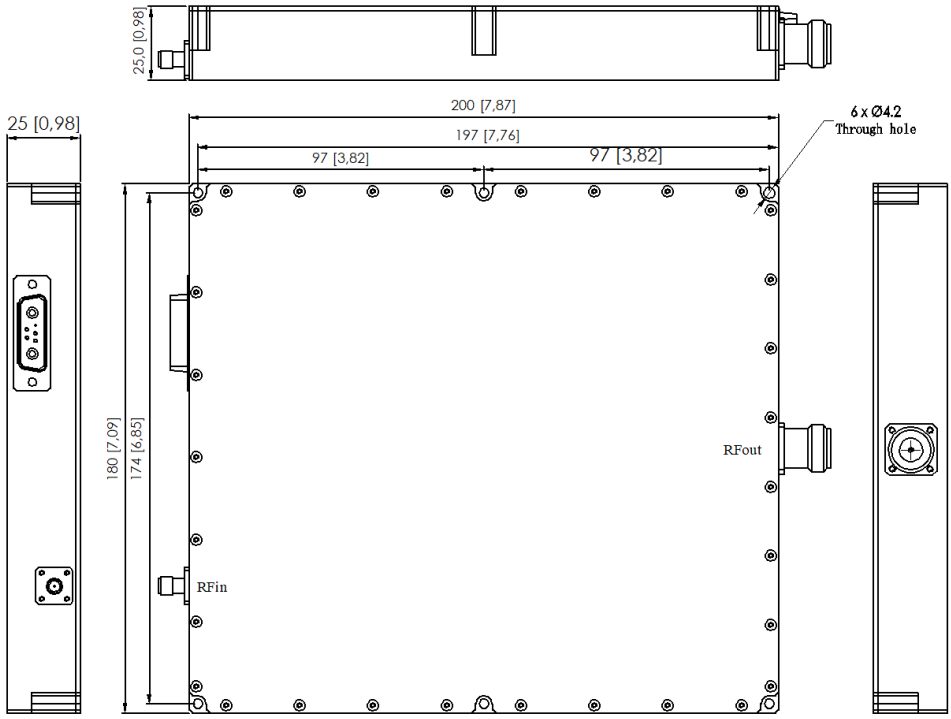

現在の発行記録 · 1.3 · 2026-11-11. 仕様表の内容を更新しました。 置き換え対象の改訂版 1.2.

文書に関する注意

仕様は製品の更新に伴い改訂される場合があります。設計を確定する前に、現行の文書改訂版と製品固有の要件を LCRF に確認してください。供給構成は承認済みの見積書および注文書類で定義されます。