100–500 MHz 2入力合成LNA

各入力は増幅器を通り、出力合成器に接続されます。周波数100–500 MHz、代表利得30 dB、代表雑音指数2 dBです。Psatは最大5 dBmです。

外形50 × 40 × 13 mm、SMA-Kメス、貫通給電、接地片を採用。代表電源5 V、電流170 mA。位相バランスと合成損失は規定されていません。

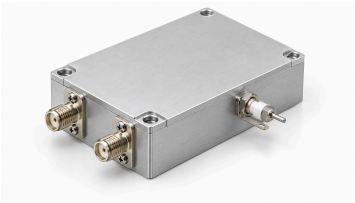

電気仕様

項目	値	単位
動作周波数	100–500	MHz
利得	30 (代表値)	dB
雑音指数	2 (代表値)	dB
飽和出力電力（Psat） [1]	≤5	dBm
入力S11（資料の符号付き値） [2]	−10 (代表値)	dB
電源電圧	5 (代表値)	VDC
動作時電流	170 (代表値)	mA

[1] 飽和出力Psatであり、P1dBや保証線形出力ではありません。

[2] 資料の負のS11表記を保持し、正のリターンロスに変換しません。

絶対最大定格

項目	値	単位
電源電圧の絶対最大定格	≤6 (絶対最大定格。この限界での連続動作や性能は確立されていません。 最大: 6 VDC.)	VDC
入力電力の絶対最大定格	≤12 (絶対最大定格。この限界での連続動作や性能は確立されていません。 最大: 12 dBm.)	dBm
動作温度	−40–+70	°C
保存温度	−40–+85	°C

インターフェースと端子

インターフェース	仕様
RF入力コネクタ	SMA-Kメス
RF出力コネクタ	SMA-Kメス
DC電源端子	貫通コンデンサ
接地端子	接地金属片

インターフェースと端子

インターフェース	仕様
RF入力端子数	2
RF出力端子数	1
信号経路	2入力を増幅後に合成して1出力へ

機械仕様

項目	値	単位
本体寸法	50 × 40 × 13	mm
取り付け穴中心間距離	45.6 × 35.6	mm
取り付け穴	4 × Φ2.7 (4個の貫通穴。)	mm

文書に関する注意

仕様は製品の更新に伴い改訂される場合があります。設計を確定する前に、現行の文書改訂版と製品固有の要件を LCRF に確認してください。供給構成は承認済みの見積書および注文書類で定義されます。