DC–6000 MHz GaAs MMIC アンプ・ベアダイ — P1dB 21 dBm (標準値)

LCI-AMP-DC-6000-P1DB21T · DC–6000 MHz · GaAs MMIC アンプ・ベアダイ.

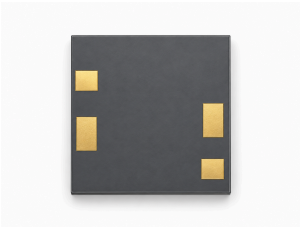

RF 電気特性表の規定値: P1dB 21 dBm (標準値); 小信号利得 20 dB (標準値); NF 1 dB (標準値). RF 測定条件: TA = +25 °C; Vd = +5 V.

単電源で動作します。

RFout はドレイン給電パッドを兼ねます。外付け出力 DC ブロック・コンデンサのダイ側で給電し、結合コンデンサとチョーク回路は使用帯域に合わせて選定してください。

ダイ寸法: 0.7 × 0.7 × 0.1 mm.

RF 特性

TA = +25 °C; Vd = +5 V

項目	記号	最小値	代表値	最大値	値	単位
動作周波数	f	DC	-	6000	DC–6000	MHz
出力1 dB圧縮点電力	P1dB	-	21	-	-	dBm
小信号利得	Gain	-	20	-	-	dB
小信号利得平坦度	ΔGain	-	±1	-	-	dB
雑音指数	NF	-	1	-	-	dB
入力 VSWR	VSWR-in	-	1.5	-	-	-
出力 VSWR	VSWR-out	-	1.2	-	-	-

DC バイアスと電流

TA = +25 °C

項目	記号	最小値	代表値	最大値	単位
動作電圧	Vd	-	5	-	V
静止電流	Id	-	0.045	-	A

絶対限界値

限界値であり、通常動作の設定値ではありません。

項目	記号	最小値	代表値	最大値	単位
最大動作電圧	-	-	-	6	V
最大入力電力	-	-	-	15	dBm
保存温度	-	-65	-	150	°C
最大チャネル温度	-	-	-	175	°C

ダイ寸法

項目	値	単位
ダイ寸法	0.7 × 0.7 × 0.1	mm
平面外形公差	±100	µm

ボンディングパッド配置

ピン番号	記号	mm
1	RFin	0.090 × 0.140
2	RFout / Vd	0.090 × 0.140
3, 4	GND	0.100 × 0.090

現在の発行記録 · 1.6 · 2026-11-12. 製品説明または編集内容を更新しました。 置き換え対象の改訂版 1.5.

実装上の注意

単電源で動作します。 RFout はドレイン給電パッドを兼ねます。外付け出力 DC ブロック・コンデンサのダイ側で給電し、結合コンデンサとチョーク回路は使用帯域に合わせて選定してください。

パッド接続上の注意

記載の GND パッドは試験用の接地パッドです。

外形寸法図

外形および寸法が示された座標の参照図です。寸法の単位は mm です。製造およびワイヤボンディングには、それぞれの詳細図面が必要です。

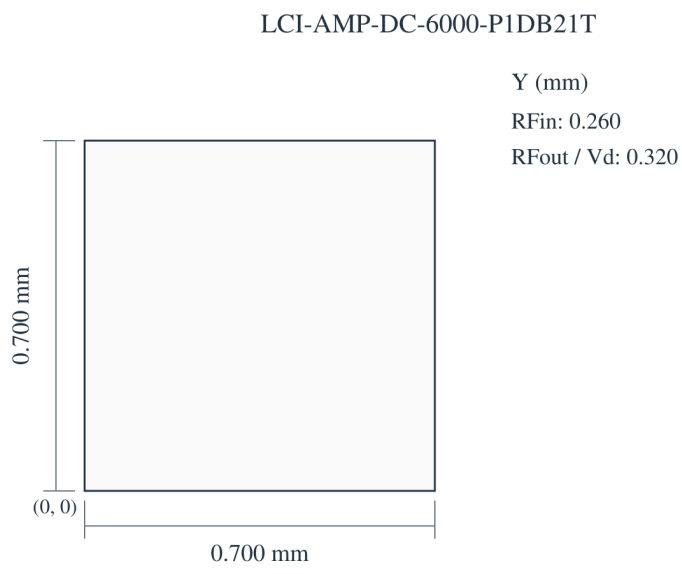

性能特性曲線

各性能グラフは、図中に示す動作条件における特性を表しています。

雑音指数、出力1 dB圧縮点電力、小信号利得、入力整合、出力整合、入力1 dB圧縮点電力。

図の注記：Vd=+5V; Pin=-30dBm。 読み取り値は近似値です。

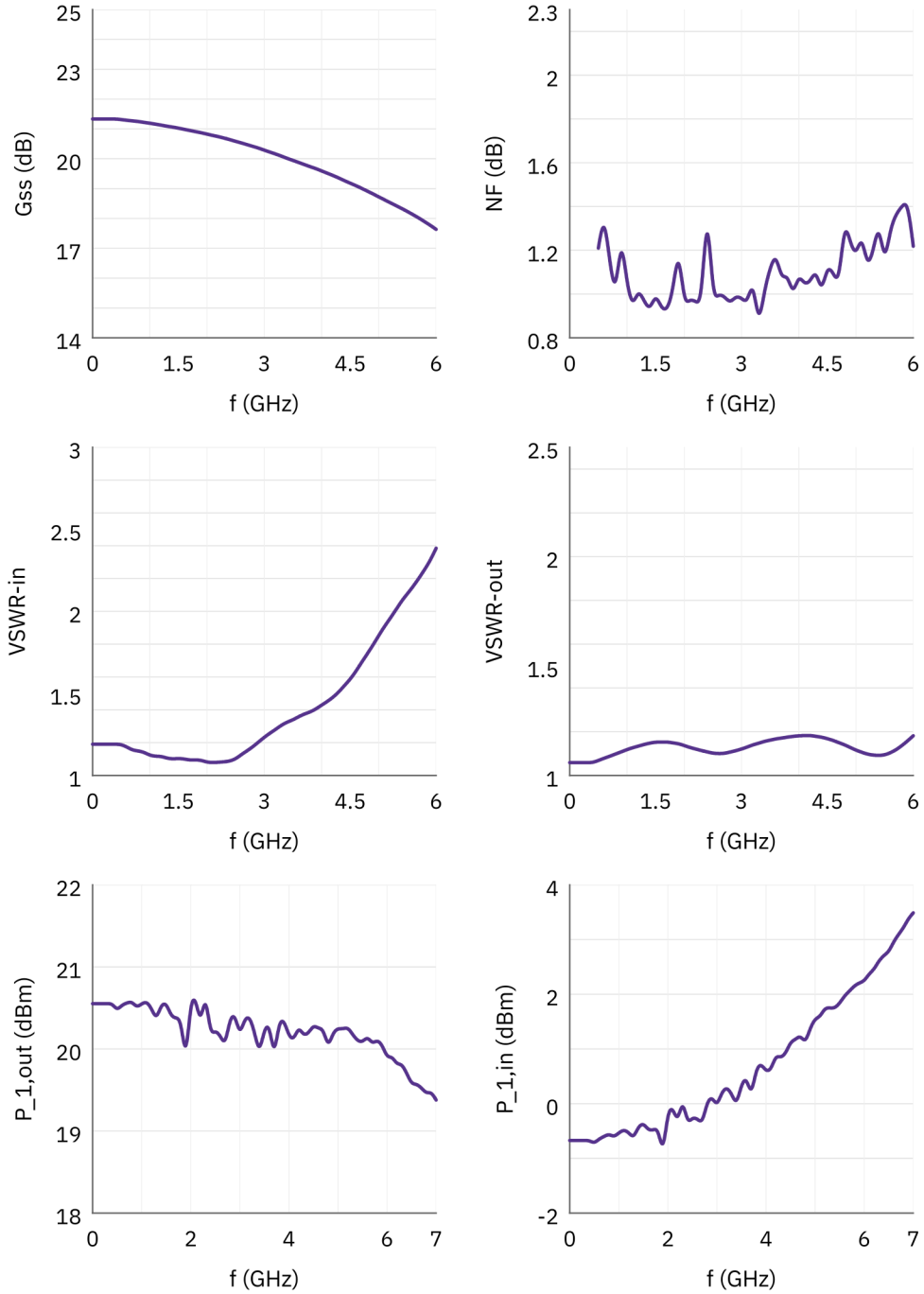

OIP3。 2トーンの間隔 = 1 MHz、1トーン当たりの出力電力 = 15 dBm。
読み取り値は近似値です。

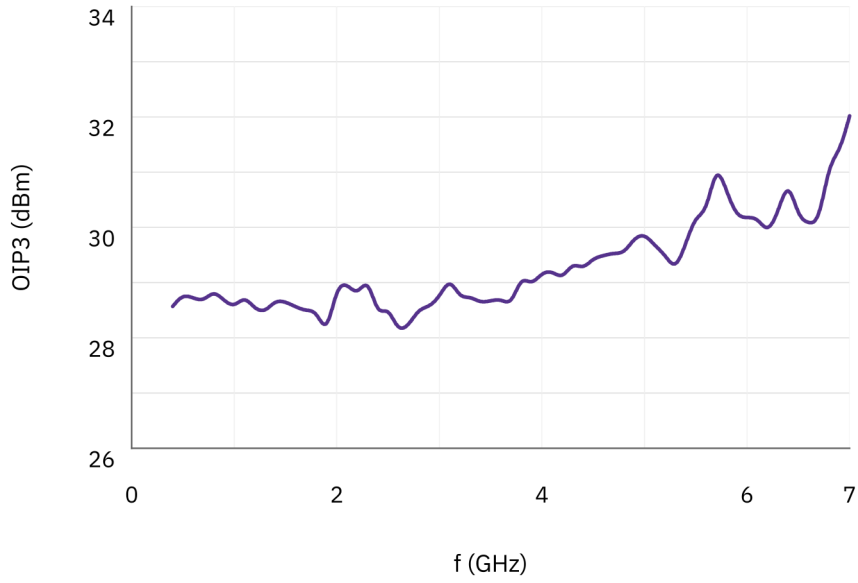

文書に関する注意

仕様は製品の更新に伴い改訂される場合があります。設計を確定する前に、現行の文書改訂版と製品固有の要件を LCRF に確認してください。供給構成は承認済みの見積書および注文書類で定義されます。