2–18 GHz 広帯域ホーンアンテナ、垂直直線偏波

2–18 GHzを垂直直線偏波でカバーします。利得は周波数により5.5–18 dBiで、3.6 GHzでは9 dBiを上回ります。

RFコネクタはSMAメス、標準VSWRは≤2.0:1です。記載寸法≤105 × 75 × 120 mmに取付構造は含まれず、質量は≤200 gです。

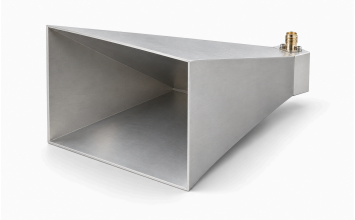

電気仕様

項目	値	単位
周波数範囲	2–18	GHz
VSWR [1]	≤2.0:1 (代表値)	-
偏波	垂直直線偏波	-
利得 [2]	5.5–18	dBi
3.6 GHzでの利得 [3]	>9	dBi
RFコネクタ	SMA-50K — メス	-

[1] 標準の限定値。 保証最大値ではありません。

[2] 周波数依存。

[3] 記載値を厳密に上回ります。 3.6 GHz

機械仕様

項目	値	単位
寸法	≤105 × 75 × 120 (記載寸法に取付構造は含まれません)	mm
質量	≤200	g
取付構造	記載寸法に取付構造は含まれません	-

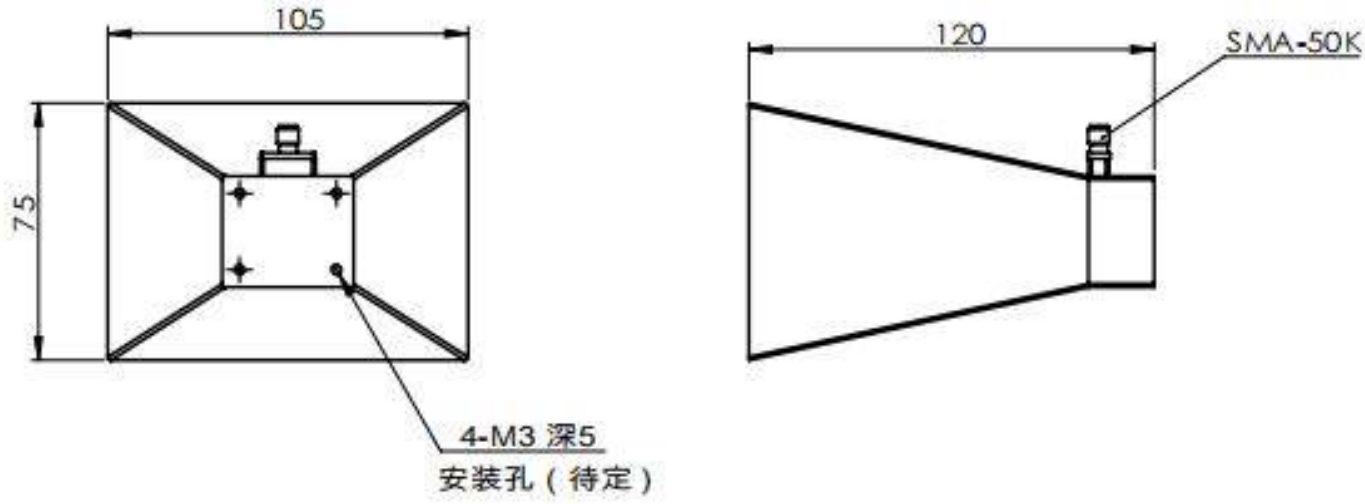

文書に関する注意

仕様は製品の更新に伴い改訂される場合があります。設計を確定する前に、現行の文書改訂版と製品固有の要件を LCRF に確認してください。供給構成は承認済みの見積書および注文書類で定義されます。