Divisore RF a due vie 400–6000 MHz, 200 W

Divide 400–6000 MHz in due percorsi con potenza dichiarata di 200 W e perdita tipica 0.6 dB. Il bilanciamento di fase è ≤±5°.

Le dimensioni dichiarate sono 140 × 140 × 23 mm, con N-K e ossidazione conduttiva. Il bilanciamento d’ampiezza è ≤±0.2 dB e VSWR≤1.4.

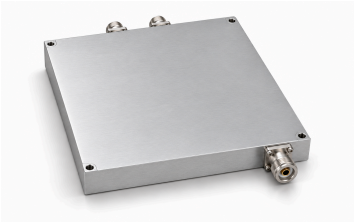

Specifiche elettriche

Parametro	Valore	Unità
Codice modello	LCPD-400-6000-200-2	-
Intervallo di frequenza	400–6000 (Minimo: 400 MHz. Massimo: 6000 MHz.)	MHz
Numero di vie	2	-
Perdita d’inserzione	0.6 (Tipico: 0.6 dB.)	dB
Bilanciamento d’ampiezza	≤±0.2 (Conservata la notazione di bilanciamento con segno della fonte.)	dB
Bilanciamento di fase	≤±5 (Conservata la notazione di bilanciamento con segno della fonte.)	°
VSWR	≤1.4	-
Potenza ammissibile	200	W
Tipo di connettore	N-K	-
Finitura superficiale	Ossidazione conduttiva	-

Specifiche meccaniche

Parametro	Valore	Unità
Dimensioni	140 × 140 × 23	mm

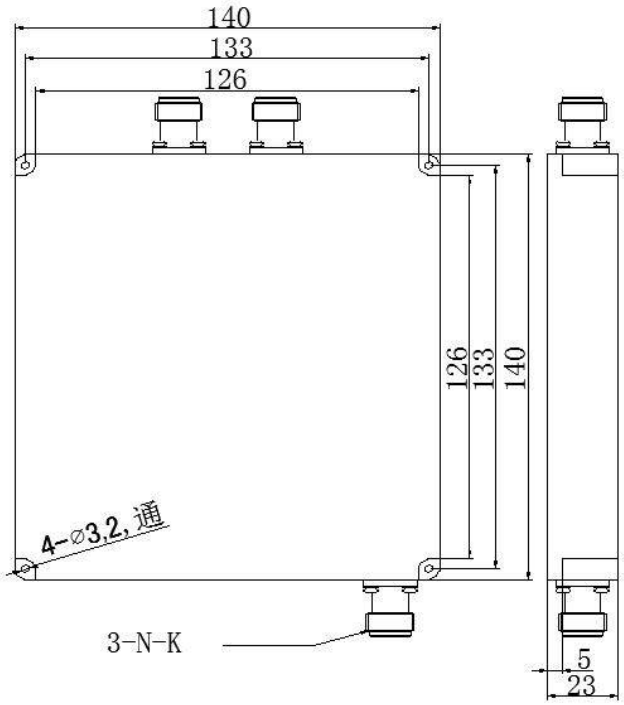

Nota sul documento

Le specifiche possono essere revisionate. Prima di finalizzare il progetto, confermare con LCRF la revisione corrente e i requisiti specifici del prodotto. L'offerta approvata e la documentazione d'ordine definiscono la configurazione fornita.