LNA 6–9 GHz alimentato dall’ingresso RF

Da 6000 a 9000 MHz, l’amplificatore offre guadagno tipico 30 dB, rumore tipico 2 dB e uscita saturata tipica 15 dBm. I dati confermano limite inferiore 6 GHz.

L’ingresso SMA-K femmina riceve anche +5 V DC, secondo IN/+5V. Corrente tipica 100 mA. Il modulo 36.2 × 24 × 10 mm ha uscita RF SMA-K femmina separata.

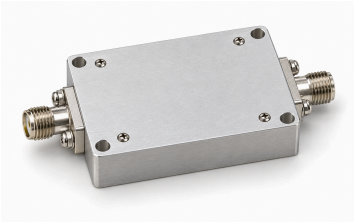

Specifiche elettriche

Parametro	Valore	Unità
Frequenza operativa	6000–9000	MHz
Guadagno	30 (Tipico)	dB
Figura di rumore	2 (Tipico)	dB
Potenza d’uscita saturata (Psat) [1]	15 (Tipico)	dBm
S11 d’ingresso (valore con segno della fonte) [2]	−10 (Tipico)	dB
Tensione di alimentazione	5 (Tipico)	VDC
Corrente dinamica	100 (Tipico)	mA

[1] Uscita saturata Psat, non P1dB né uscita lineare garantita.

[2] Convenzione S11 negativa conservata, senza convertirla in perdita di ritorno positiva.

Valori massimi assoluti

Parametro	Valore	Unità
Tensione massima assoluta di alimentazione	≤7 (Massimo assoluto; funzionamento continuo o prestazioni al limite non dimostrati. Massimo: 7 VDC.)	VDC
Potenza massima assoluta d’ingresso	≤12 (Massimo assoluto; funzionamento continuo o prestazioni al limite non dimostrati. Massimo: 12 dBm.)	dBm
Temperatura di funzionamento	−40–+70	°C
Temperatura di immagazzinamento	−40–+85	°C

Interfacce e contatti

Interfaccia	Specifica
Connettore d’ingresso RF	SMA-K femmina
Connettore d’uscita RF	SMA-K femmina
Porta RF di alimentazione DC	IN / +5 V (DC +5 V tramite ingresso RF; disegno marcato IN/+5V.)

Specifiche meccaniche

Parametro	Valore	Unità
Dimensioni del corpo	36.2 × 24 × 10	mm
Interasse dei fori di montaggio	31.6 × 19.4	mm
Fori di montaggio	4 × Φ3 (Quattro fori passanti.)	mm

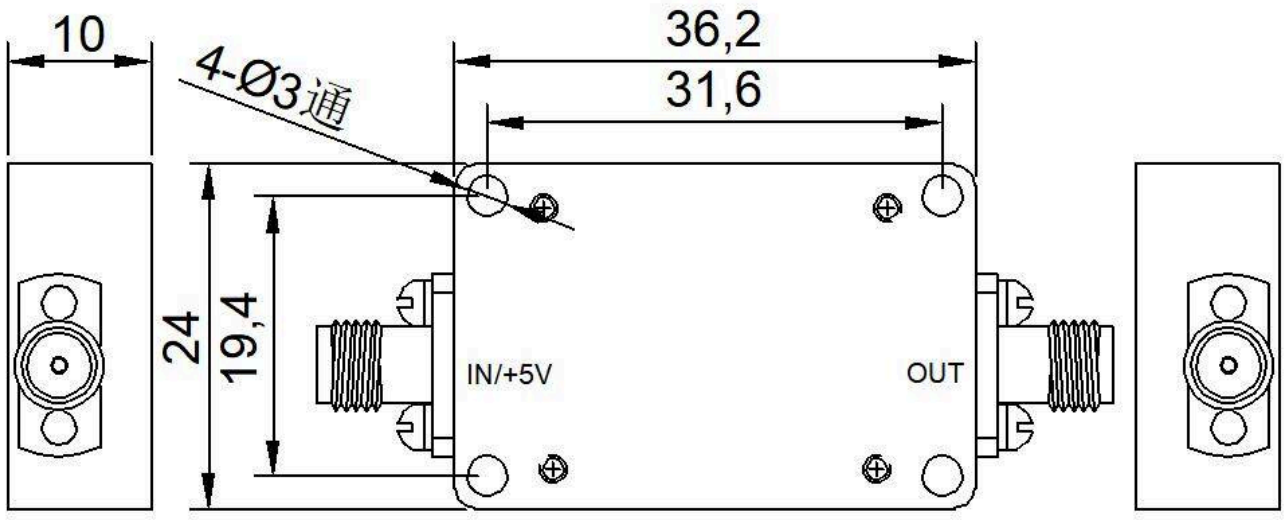

Nota sul documento

Le specifiche possono essere revisionate. Prima di finalizzare il progetto, confermare con LCRF la revisione corrente e i requisiti specifici del prodotto. L'offerta approvata e la documentazione d'ordine definiscono la configurazione fornita.