LNA 30–6000 MHz a due ingressi combinati

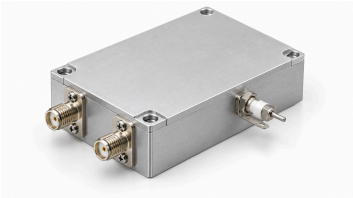

Due percorsi d’ingresso amplificati separatamente convergono nel combinatore d’uscita. Banda 30–6000 MHz, guadagno tipico 30 dB e rumore tipico 1,2 dB. Psat massimo 10 dBm.

Alimentazione e corrente tipiche del modulo: 5 V e 170 mA. Dimensioni 50 × 40 × 13 mm, SMA-K femmina. L’ingresso assoluto 12 dBm non dimostra uso continuo a tale limite.

Specifiche elettriche

Parametro	Valore	Unità
Frequenza operativa	30–6000	MHz
Guadagno	30 (Tipico)	dB
Figura di rumore	1.2 (Tipico)	dB
Potenza d’uscita saturata (Psat) [1]	≤10	dBm
S11 d’ingresso (valore con segno della fonte) [2]	−10 (Tipico)	dB
Tensione di alimentazione	5 (Tipico)	VDC
Corrente dinamica	170 (Tipico)	mA

[1] Uscita saturata Psat, non P1dB né uscita lineare garantita.

[2] Convenzione S11 negativa conservata, senza convertirla in perdita di ritorno positiva.

Valori massimi assoluti

Parametro	Valore	Unità
Tensione massima assoluta di alimentazione	≤7 (Massimo assoluto; funzionamento continuo o prestazioni al limite non dimostrati. Massimo: 7 VDC.)	VDC
Potenza massima assoluta d’ingresso	≤12 (Massimo assoluto; funzionamento continuo o prestazioni al limite non dimostrati. Massimo: 12 dBm.)	dBm
Temperatura di funzionamento	−40–+70	°C
Temperatura di immagazzinamento	−40–+85	°C

Interfacce e contatti

Interfaccia	Specifica
Connettore d’ingresso RF	SMA-K femmina
Connettore d’uscita RF	SMA-K femmina
Interfaccia di alimentazione DC	Condensatore passante

Interfacce e contatti

Interfaccia	Specifica
Interfaccia di massa	Lamella metallica di massa
Numero di ingressi RF	2
Numero di uscite RF	1
Percorso del segnale	Due ingressi amplificati combinati in un’uscita

Specifiche meccaniche

Parametro	Valore	Unità
Dimensioni del corpo	50 × 40 × 13	mm
Interasse dei fori di montaggio	45.6 × 35.6	mm
Fori di montaggio	4 × Φ2.7 (Quattro fori passanti.)	mm

Nota sul documento

Le specifiche possono essere revisionate. Prima di finalizzare il progetto, confermare con LCRF la revisione corrente e i requisiti specifici del prodotto. L’offerta approvata e la documentazione d’ordine definiscono la configurazione fornita.