Amplificatore a basso rumore 30–6000 MHz, 30 dB

Il limite inferiore 30 MHz copre catene riceventi fino a 6000 MHz. Guadagno tipico 30 dB, rumore tipico 1,2 dB. La tabella indica uscita saturata massima 10 dBm.

Alimentazione tipica 5 V, corrente 85 mA. SMA-K femmina, alimentazione passante e corpo 36.2 × 24 × 10 mm definiscono l'integrazione. I 12 dBm d'ingresso sono massimi assoluti.

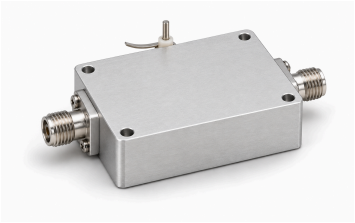

Specifiche elettriche

Parametro	Valore	Unità
Frequenza operativa	30–6000	MHz
Guadagno	30 (Tipico)	dB
Figura di rumore	1.2 (Tipico)	dB
Potenza d'uscita saturata (Psat) [1]	≤10	dBm
S11 d'ingresso (valore con segno della fonte) [2]	−10 (Tipico)	dB
Tensione di alimentazione	5 (Tipico)	VDC
Corrente dinamica	85 (Tipico)	mA

[1] Uscita saturata Psat, non P1dB né uscita lineare garantita.

[2] Convenzione S11 negativa conservata, senza convertirla in perdita di ritorno positiva.

Valori massimi assoluti

Parametro	Valore	Unità
Tensione massima assoluta di alimentazione	≤7 (Massimo assoluto; funzionamento continuo o prestazioni al limite non dimostrati. Massimo: 7 VDC.)	VDC
Potenza massima assoluta d'ingresso	≤12 (Massimo assoluto; funzionamento continuo o prestazioni al limite non dimostrati. Massimo: 12 dBm.)	dBm
Temperatura di funzionamento	−40–+70	°C
Temperatura di immagazzinamento	−40–+85	°C

Interfacce e contatti

Interfaccia	Specifica
Connettore d'ingresso RF	SMA-K femmina
Connettore d'uscita RF	SMA-K femmina
Interfaccia di alimentazione DC	Condensatore passante
Interfaccia di massa	Lamella metallica di massa

Specifiche meccaniche

Parametro	Valore	Unità
Dimensioni del corpo	36.2 × 24 × 10	mm
Interasse dei fori di montaggio	31.6 × 19.4	mm
Fori di montaggio	4 × Φ3 (Quattro fori passanti.)	mm

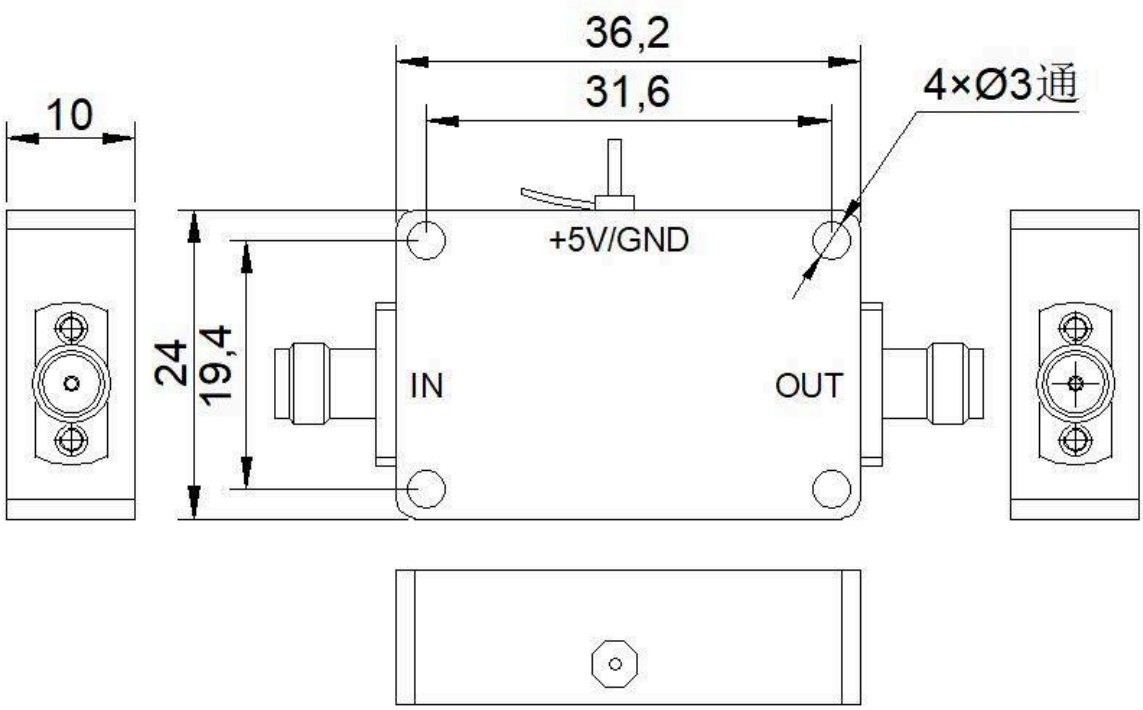

Nota sul documento

Le specifiche possono essere revisionate. Prima di finalizzare il progetto, confermare con LCRF la revisione corrente e i requisiti specifici del prodotto. L'offerta approvata e la documentazione d'ordine definiscono la configurazione fornita.