Die amplificatore di potenza MMIC, 92000–96000 MHz

LCI-PA-92000-96000-PS34T è un amplificatore di potenza MMIC in die nudo per 92000–96000 MHz.

PSAT: 34 dBm (tipico); PAE: 10 % (tipico); Guadagno per piccoli segnali: 19 dB (tipico). Dimensioni del die: 4.5 × 2.6 × 0.05 mm.

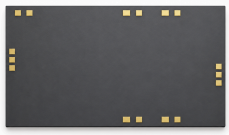

Caratteristiche RF

TA = +25 °C; Vd = +18 V; Id = 1.2 A

Parametro	Simbolo	Minimo	Tipico	Massimo	Unità
Frequenza operativa	f	92000	-	96000	MHz
Guadagno per piccoli segnali	S21	-	19	-	dB
Planarità del guadagno per piccoli segnali	ΔS21	-	±1	-	dB
Potenza di uscita satura	Psat	-	34	-	dBm
Efficienza di potenza aggiunta	PAE	-	10	-	%
VSWR di ingresso	VSWR(in)	-	1.8	-	-
VSWR di uscita	-	-	1.8	-	-
Corrente di saturazione	-	-	1.4	-	A

Polarizzazione DC e correnti

Parametro	Simbolo	Minimo	Tipico	Massimo	Valore	Unità
Tensione di drain [1]	Vd	-	-	-	18	V
Tensione di gate [2]	Vg	-	-	-	-1.7	V
Corrente di polarizzazione [3]	-	-	-	-	0.6	A

[1] Id = 0.6 A; Valore riportato senza qualifica di minimo, tipico o massimo.

[2] Vd = +18 V; Id = 0.6 A; Valore riportato senza qualifica di minimo, tipico o massimo.

[3] Vd = +18 V; Vg = -1.7 V; Valore riportato senza qualifica di minimo, tipico o massimo.

Valori limite

Parametro	Simbolo	Minimo	Tipico	Massimo	Unità
Tensione drain-source massima	Vd	-	-	20	V
Polarizzazione minima del gate	Vg	-5	-	-	V
Potenza di ingresso massima	Pin	-	-	28	dBm
Temperatura di stoccaggio	TSTG	-65	-	150	°C

Condizioni ambientali

Parametro	Simbolo	Minimo	Tipico	Massimo	Unità
Temperatura operativa	-	-55	-	85	°C

Dimensioni del die

Parametro	Valore	Unità
Dimensioni del die	4.5 × 2.6 × 0.05	mm

Pubblicazione corrente · 1.8 · 2026-11-12. Aggiornamento della descrizione o dei contenuti editoriali. Sostituisce la revisione 1.7.

Integrazione del die e sequenza di polarizzazione

Caratterizzazione separata: TA = +25 °C; Vd = +18 V; Id = 0.6 A. Applicare la polarizzazione di gate prima di quella di drain. Rimuovere prima quella di drain.

Disegno dimensionale meccanico

Profilo e coordinate quotate in mm. Il disegno serve come riferimento dimensionale. Per la fabbricazione e il wire bonding occorrono disegni completi.

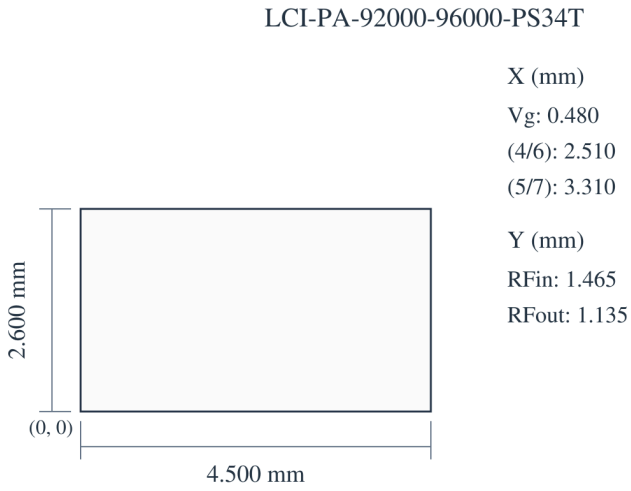

4.500 × 2.600 × 0.050 mm
X, Y: ±0.050 mm
X → · Y ↑ · X, Y: mm

Curve di prestazione

Ogni grafico delle prestazioni si riferisce alle condizioni operative indicate nella figura.

Guadagno per piccoli segnali; Adattamento d'ingresso; Adattamento d'uscita; Potenza di uscita; Efficienza di potenza aggiunta; Corrente di drain.

Note della figura: TA=+25°C; Vd=18V; Id=600mA. I valori letti sono approssimativi. Pout / PAE / Id: Pin = 22 dBm. Idq = 720 / 580 / 460 / 350 mA. La corrente di drain di ciascuna curva è indicata nella relativa legenda.

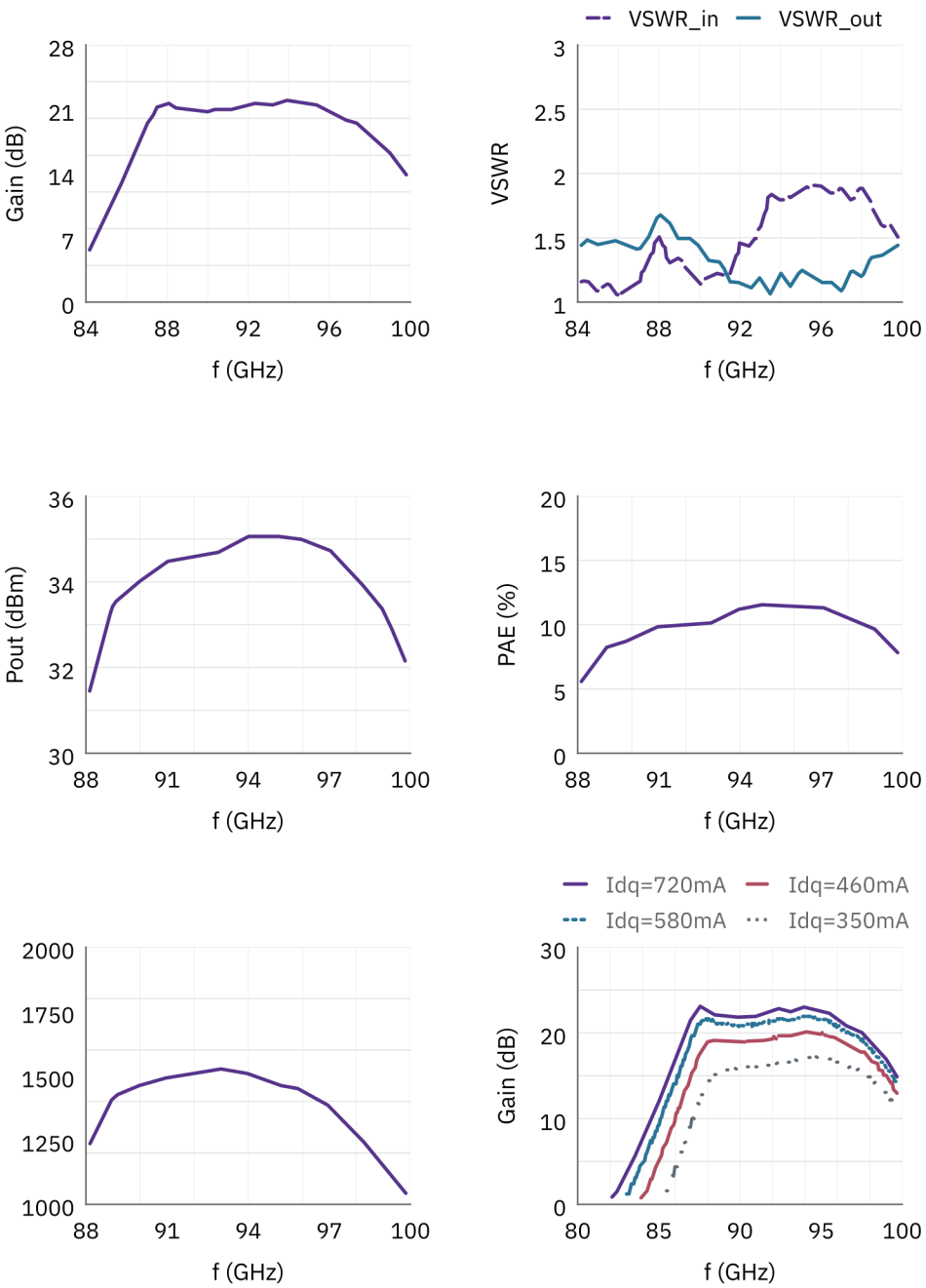

Nota sul documento

Le specifiche possono essere revisionate. Prima di finalizzare il progetto, confermare con LCRF la revisione corrente e i requisiti specifici del prodotto. L'offerta approvata e la documentazione d'ordine definiscono la configurazione fornita.