Diviseur RF deux voies 400–6000 MHz, 200 W

La bande 400–6000 MHz est divisée en deux voies avec 200 W indiqués et 0.6 dB de perte typique. L'équilibrage de phase est ≤±5°.

Les dimensions indiquées sont 140 × 140 × 23 mm, avec N-K et oxydation conductrice. L'équilibrage d'amplitude est ≤±0.2 dB et le VSWR≤1.4.

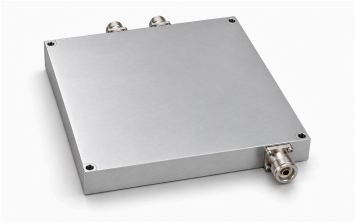

Caractéristiques électriques

Paramètre	Valeur	Unité
Référence du modèle	LCPD-400-6000-200-2	-
Plage de fréquences	400–6000 (Minimum: 400 MHz. Maximum: 6000 MHz.)	MHz
Nombre de voies	2	-
Perte d'insertion	0.6 (Typique: 0.6 dB.)	dB
Équilibrage d'amplitude	≤±0.2 (Notation signée d'équilibrage conservée.)	dB
Équilibrage de phase	≤±5 (Notation signée d'équilibrage conservée.)	°
VSWR	≤1.4	-
Puissance admissible	200	W
Type de connecteur	N-K	-
Traitement de surface	Oxydation conductrice	-

Caractéristiques mécaniques

Paramètre	Valeur	Unité
Dimensions	140 × 140 × 23	mm

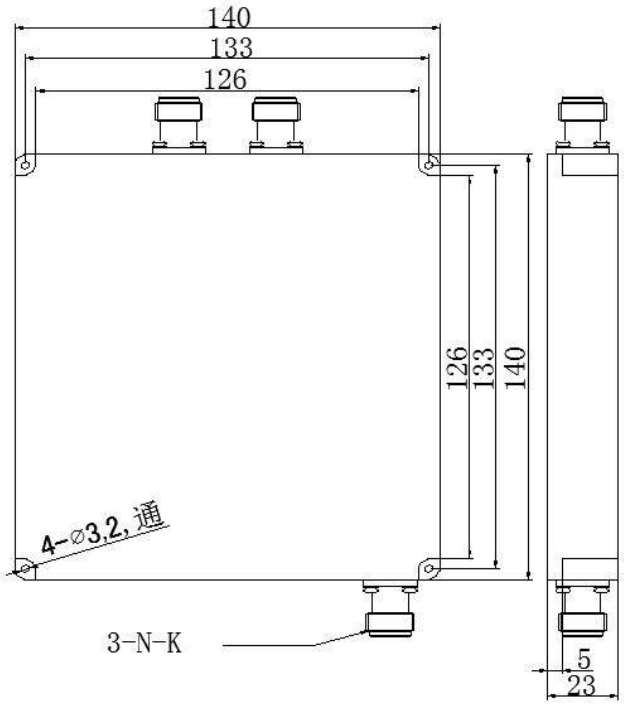

Avis relatif au document

Les spécifications peuvent être révisées. Avant de figer la conception, confirmez auprès de LCRF la révision en vigueur et les exigences propres au produit. L'offre approuvée et les documents de commande définissent la configuration fournie.