Fuente de interferencia RF por barrido de 2000–6000 MHz, mínimo 20 W, variante B

La variante B genera señales RF por barrido directamente con un generador integrado en 2000–6000 MHz. La salida saturada es mínima 20 W y típica 25 W; la ganancia mínima es 43 dB y los armónicos típicos −12 dBc a 25 W.

La salida es SMA a 50 Ω; la alimentación típica es 28 VDC y la corriente dinámica 3.5 A a 25 W. EN enciende el módulo con 3.3 V o 5 V y lo apaga con 0 V.

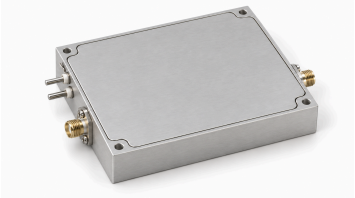

Especificaciones eléctricas

Parámetro	Símbolo	Mínimo	Típico	Máximo	Unidad
Frecuencia de operación	BW	2000	-	6000	MHz
Potencia de salida RF @ PSAT	PSAT	20	25	-	W
Ganancia de potencia @ PSAT	Gp	43	-	-	dB
Armónicos a 25 W	H	-	-12	-	dBc
Impedancia de salida	Impedance	-	50	-	Ω
Tensión de operación	VDC	-	28	-	VDC
Corriente en funcionamiento @ 25W	IDD	-	3.5	-	A
Eficiencia de potencia añadida	Eff	-	30	-	%
Conector de salida RF	-	-	SMA, hembra	-	-

Interfaces de alimentación y control

Pin n.º	Descripción	Especificación
-	Alimentación positiva / Tierra	+28 VDC / Tierra
-	Habilitación	EN = 3.3 V / 5 V → Habilitado; EN = 0 V → Deshabilitado

Plano dimensional mecánico

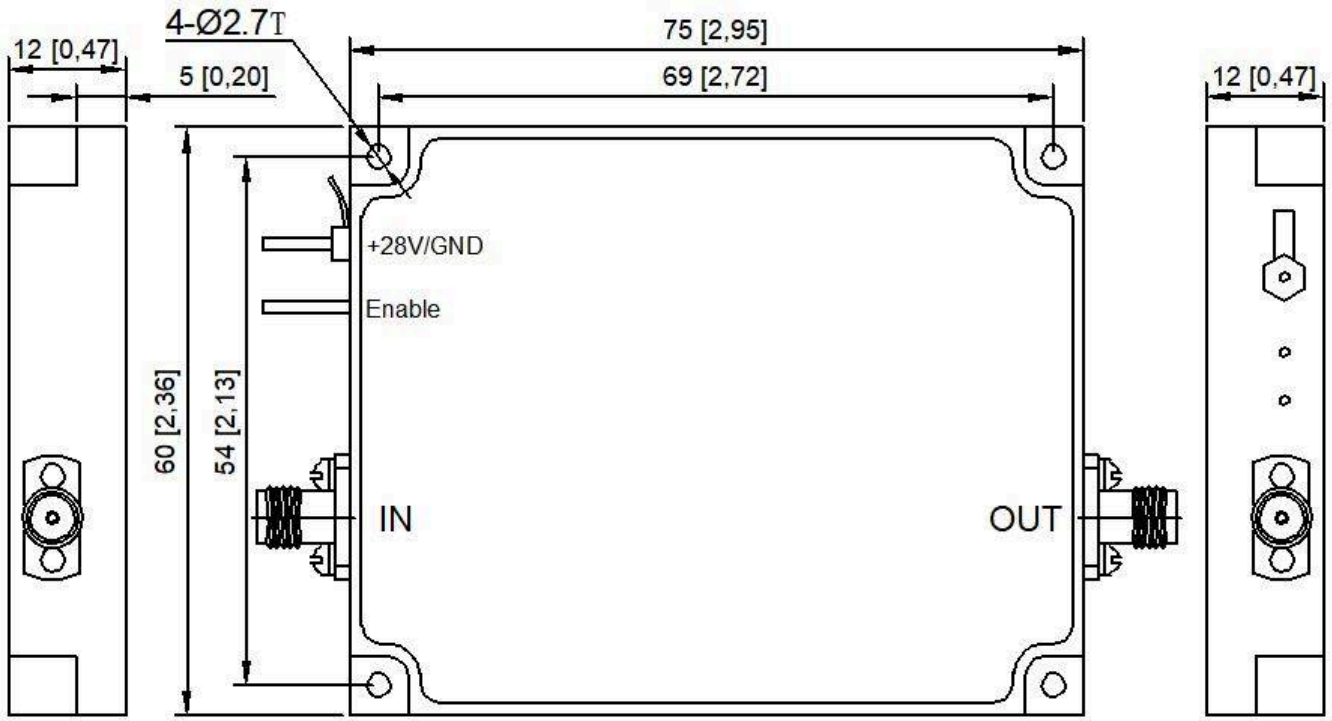

Aviso del documento

Las especificaciones pueden revisarse. Antes de cerrar el diseño, confirme con LCRF la revisión vigente y los requisitos específicos del producto. La oferta aprobada y la documentación del pedido definen la configuración suministrada.