LNA 30–6000 MHz con dos entradas combinadas

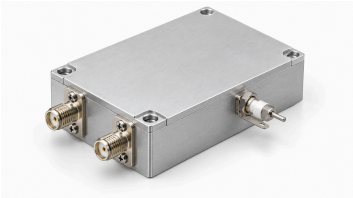

Dos vías de entrada amplificadas por separado convergen en el combinador de salida. Banda 30–6000 MHz, ganancia típica 30 dB y ruido típico 1,2 dB. Psat máximo 10 dBm.

Alimentación y corriente típicas del módulo: 5 V y 170 mA. Dimensiones 50 × 40 × 13 mm, SMA-K hembra. La entrada absoluta 12 dBm no acredita uso continuo a ese límite.

Especificaciones eléctricas

Parámetro	Valor	Unidad
Frecuencia de operación	30–6000	MHz
Ganancia	30 (Típico)	dB
Figura de ruido	1.2 (Típico)	dB
Potencia de salida saturada (Psat) [1]	≤10	dBm
S11 de entrada (valor con signo de la fuente) [2]	−10 (Típico)	dB
Tensión de alimentación	5 (Típico)	VDC
Corriente dinámica	170 (Típico)	mA

[1] Salida saturada Psat, no P1dB ni salida lineal garantizada.

[2] Se conserva S11 negativo, sin convertirlo en pérdida de retorno positiva.

Máximos absolutos

Parámetro	Valor	Unidad
Tensión máxima absoluta de alimentación	≤7 (Máximo absoluto; operación continua o rendimiento en este límite no acreditados. Máximo: 7 VDC.)	VDC
Potencia máxima absoluta de entrada	≤12 (Máximo absoluto; operación continua o rendimiento en este límite no acreditados. Máximo: 12 dBm.)	dBm
Temperatura de funcionamiento	−40–+70	°C
Temperatura de almacenamiento	−40–+85	°C

Interfaces y contactos

Interfaz	Especificación
Conector de entrada RF	SMA-K hembra
Conector de salida RF	SMA-K hembra
Interfaz de alimentación DC	Condensador pasamuros

Interfaces y contactos

Interfaz	Especificación
Interfaz de tierra	Lámina metálica de tierra
Número de entradas RF	2
Número de salidas RF	1
Recorrido de señal	Dos entradas amplificadas combinadas en una salida

Especificaciones mecánicas

Parámetro	Valor	Unidad
Dimensiones del cuerpo	50 × 40 × 13	mm
Distancia entre centros de montaje	45.6 × 35.6	mm
Orificios de montaje	4 × Φ2.7 (Cuatro orificios pasantes.)	mm

Aviso del documento

Las especificaciones pueden revisarse. Antes de cerrar el diseño, confirme con LCRF la revisión vigente y los requisitos específicos del producto. La oferta aprobada y la documentación del pedido definen la configuración suministrada.