10–6000 MHz Rauscharmer Verstärker mit 20 dB

Der Verstärker deckt 10–6000 MHz mit typisch 20 dB Verstärkung ab. Bei typisch 5 V beträgt der typische Strom 65 mA. Die 20 dBm gelten bei Sättigung; eine lineare Ausgangsleistung fehlt.

Das 36.2 × 24 × 10 mm Modul hat SMA-K-Buchsen, Durchführungskondensator und Masseblech. Absolute Grenzen: 7 V Versorgung und 12 dBm Eingang.

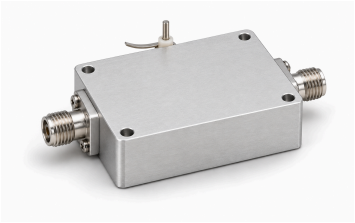

Elektrische Daten

Parameter	Wert	Einheit
Betriebsfrequenz	10–6000	MHz
Verstärkung	20 (Typisch)	dB
Rauschmaß	1.8 (Typisch)	dB
Sättigungsausgangsleistung (Psat) [1]	20 (Typisch)	dBm
Eingangs-S11 (vorzeichenbehafteter Quellenwert) [2]	−10 (Typisch)	dB
Versorgungsspannung	5 (Typisch)	VDC
Dynamischer Strom	65 (Typisch)	mA

[1] Sättigungsausgang Psat, kein P1dB oder garantierter linearer Ausgang.

[2] Negative S11-Konvention der Quelle bleibt erhalten, keine Umrechnung in positive Rückflussdämpfung.

Absolute Höchstwerte

Parameter	Wert	Einheit
Absolut maximale Versorgungsspannung	≤7 (Absoluter Höchstwert; Dauerbetrieb oder Leistung an dieser Grenze nicht belegt. Maximum: 7 VDC.)	VDC
Absolut maximale Eingangsleistung	≤12 (Absoluter Höchstwert; Dauerbetrieb oder Leistung an dieser Grenze nicht belegt. Maximum: 12 dBm.)	dBm
Betriebstemperatur	−40–+70	°C
Lagertemperatur	−40–+85	°C

Schnittstellen und Kontakte

Schnittstelle	Spezifikation
RF-Eingangsanschluss	SMA-K-Buchse
RF-Ausgangsanschluss	SMA-K-Buchse
Gleichspannungsanschluss	Durchführungskondensator
Masseanschluss	Masseblech

Mechanische Daten

Parameter	Wert	Einheit
Gehäuseabmessungen	36.2 × 24 × 10	mm
Abstand der Befestigungslochmitten	31.6 × 19.4	mm
Befestigungslöcher	4 × Φ3 (Vier Durchgangsbohrungen.)	mm

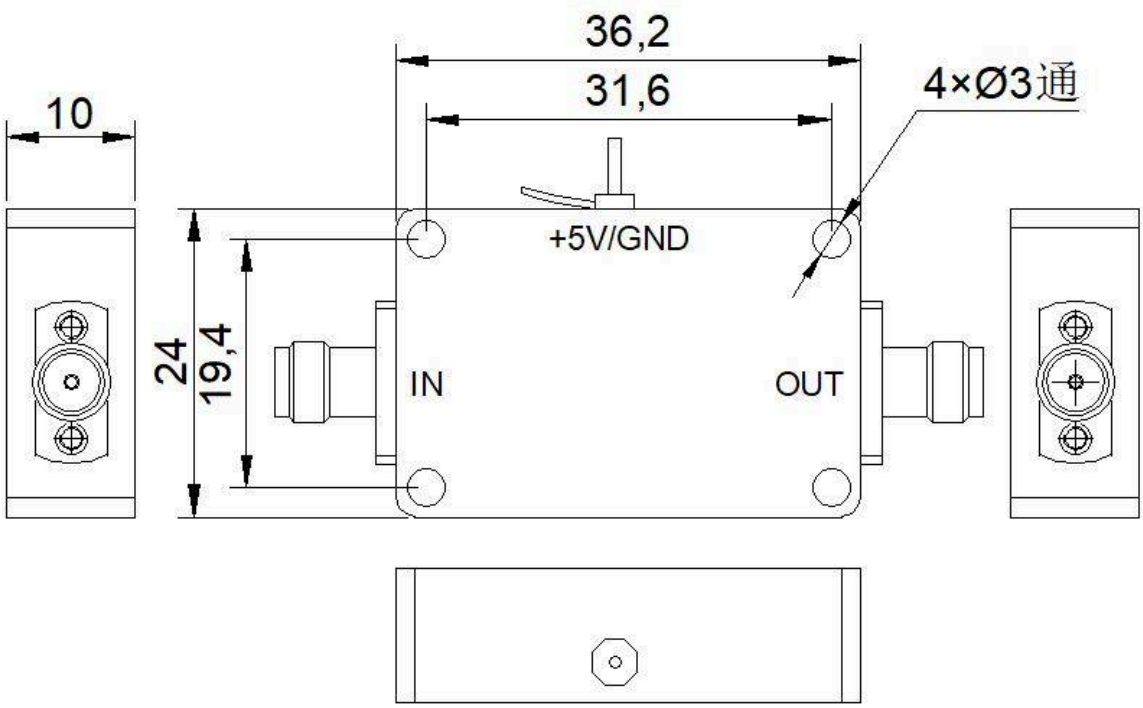

Dokumenthinweis

Spezifikationen können revidiert werden. Prüfen Sie vor der Designfreigabe mit LCRF den aktuellen Dokumentstand und die produktspezifischen Anforderungen. Das freigegebene Angebot und die Auftragsunterlagen definieren die gelieferte Konfiguration.