14000–15000 MHz GaAs-MMIC-Rauscharmverstärker als Bare Die

LCI-LNA-14000-15000-NF1p1T-M — 14000–15000 MHz GaAs-MMIC-Rauscharmverstärker als Bare Die.

Rauschzahl: 1.1 dB (typisch); Kleinsignalverstärkung: 32 dB (typisch); Ausgangsleistung am 1-dB-Kompressionspunkt: 5 dBm (typisch). Chipabmessungen: 1.8 × 1.4 × 0.1 mm.



RF-Kennwerte

TA = +25 °C; Vd = +5 V

Parameter	Symbol	Minimum	Typisch	Maximum	Einheit
Betriebsfrequenz	-	14000	-	15000	MHz
Ausgangsleistung am 1-dB-Kompressionspunkt	-	-	5	-	dBm
Kleinsignalverstärkung	-	-	32	-	dB
Welligkeit der Kleinsignalverstärkung	-	-	±0.5	-	dB
Rauschzahl	-	-	1.1	-	dB
Eingangs-VSWR	-	-	1.6	2	-
Ausgangs-VSWR	-	-	1.7	2	-

DC-Bias und Strom

TA = +25 °C

Parameter	Symbol	Minimum	Typisch	Maximum	Einheit
Betriebsspannung	-	-	5	-	V
Ruhestrom	-	-	0.014	-	A

Grenzwerte

Parameter	Symbol	Minimum	Typisch	Maximum	Einheit
Maximale Betriebsspannung	-	-	-	6	V
Maximale Eingangsleistung	-	-	-	18	dBm
Maximale Kanaltemperatur	-	-	-	175	°C

Umgebungsbedingungen

Parameter	Symbol	Minimum	Typisch	Maximum	Einheit
Lagertemperatur	-	-65	-	150	°C

Bondpad-Belegung

Anschlüsse	Symbol	mm
2	RFin	0.150 × 0.100
4	Vd	0.150 × 0.100
6	RFout	0.150 × 0.100
1, 3, 5, 7	GND	0.170 × 0.100

Chipabmessungen

Parameter	Wert	Einheit
Chipabmessungen	1.8 × 1.4 × 0.1	mm

Maßskizze mit Außenkontur und bemaßten Koordinaten in mm. Sie dient als Maßreferenz. Für Fertigung und Drahtbonden sind vollständige Zeichnungen erforderlich.

LCI-LNA-14000-15000-NF1p1T-M

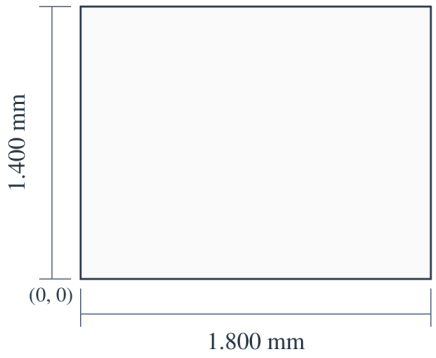

1.800 × 1.400 × 0.100 mm
X, Y: ±0.100 mm
X → · Y ↑ · X, Y: mm

Aktueller Publikationsstand · 1.8 · 2026-11-12. Produktbeschreibung oder redaktionelle Inhalte wurden aktualisiert. Ersetzt Revision 1.7.

Chipintegration und Bias-Reihenfolge

DC-Sperrkondensatoren sind am Ein- und Ausgang integriert.

Anschluss der Bondpads

Die gekennzeichneten GND-Pads dienen als Test-Massepads.

Kennlinien

Für jedes Diagramm gelten die jeweils angegebenen Betriebsbedingungen.

Referenzkennlinien der Baureihe — Pin (dB); Kleinsignalverstärkung; Eingangsanpassung; Ausgangsanpassung; Rauschzahl; Pout_1dB.

Hinweise zur Abbildung: Vd=+5V; Pin=-40dBm. Die ablesbaren Werte sind Näherungswerte. VSWR-in und VSWR-out sind dimensionslose Verhältnisse. Pin ist in dB angegeben. Für Pout_1dB ist keine Einheit spezifiziert. Beachten Sie die im jeweiligen Diagramm angegebenen Bedingungen jeder Kurve.

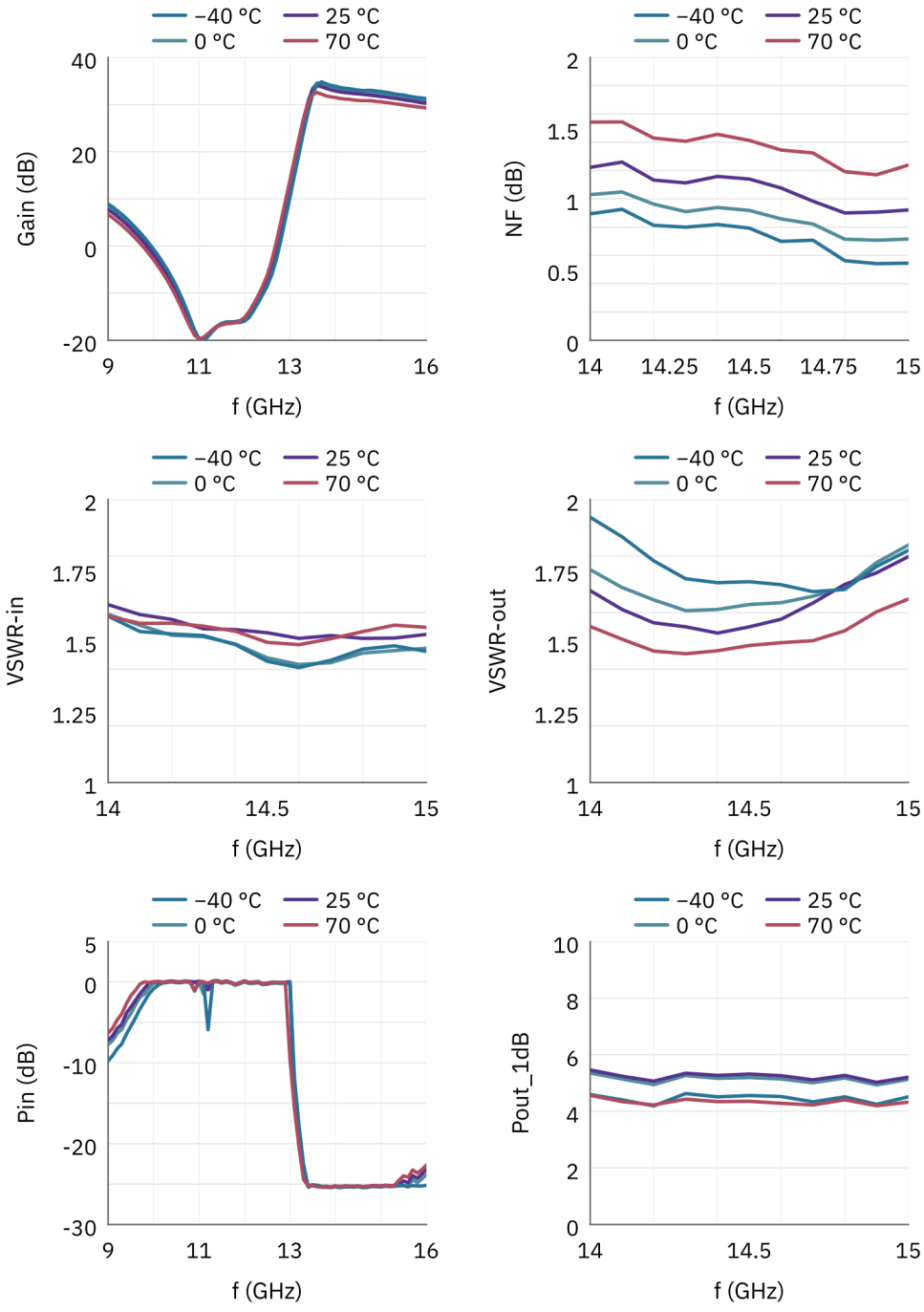

Dokumenthinweis

Spezifikationen können revidiert werden. Prüfen Sie vor der Designfreigabe mit LCRF den aktuellen Dokumentstand und die produktspezifischen Anforderungen. Das freigegebene Angebot und die Auftragsunterlagen definieren die gelieferte Konfiguration.