كتالوج المنتجات

مفاتيح RF

تتحكم مفاتيح RF في مسارات الإشارة داخل دوائر الاستقبال والإرسال والاختبار والحماية. وتشمل بياناتها المهمة نطاق التردد، فقد الإدخال، العزل، طوبولوجيا المنافذ، منطق التحكم والقدرة.



المنتجات: 3

المراجعة: 1 · تاريخ المراجعة: 2026-11-08



LCSPDT-400-6000

وحدة SPDT من 400–6000 MHz مع دائرتي انحياز

تجمع الوحدة ثلاثة مفاتيح SPDT مستقلة ودائرتي انحياز في 400–6000 MHz. فقد الإدراج 2 dB والعزل 45 dB وزمن التبديل 200 ns نموذجيًا.

نطاق التردد: القيمة: 400–6000; الوحدة: MHz; ملاحظات: الحد الأدنى: 400 MHz. الحد الأقصى: 6000 MHz.

عدد المفاتيح المستقلة: القيمة: 3

نوع المفتاح: القيمة: SPDT

عدد مقرنات الانحياز: القيمة: 2

تفاصيل المنتج ورقة بيانات المنتج



LCSPDT-6000-9000

وحدة SPDT من 6–9 GHz مع دائرتي انحياز

تدمج ثلاثة مفاتيح SPDT مستقلة ودائرتي انحياز في 6–9 GHz. فقد الإدراج 2.5 dB والعزل 40 dB وزمن التبديل 200 ns نموذجيًا.

نطاق التردد: القيمة: 6000–9000; الوحدة: MHz; ملاحظات: الحد الأدنى: 6000 MHz. الحد الأقصى: 9000 MHz.

عدد المفاتيح المستقلة: القيمة: 3

نوع المفتاح: القيمة: SPDT

عدد مقرنات الانحياز: القيمة: 2

تفاصيل المنتج ورقة بيانات المنتج

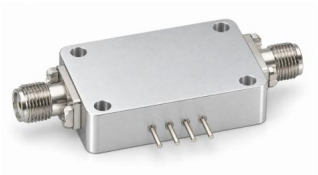

LCSPST-2000-18000-10

مفتاح RF انعكاسي SPST للنطاق 2–18 GHz بقدرة 10 W CW

مفتاح SPST انعكاسي عريض النطاق، بفقد إدخال 2.3 dB≤ وعزل 30 dB≥ وقدرة دخل CW قصوى 10 W.

تردد التشغيل: القيمة: 2–18; الوحدة: GHz

بنية المفتاح: القيمة: SPST (انعكاسي)

فقد الإدخال: القيمة: 2.3≤; الوحدة: dB

VSWR: القيمة: 2.0:1≤

تفاصيل المنتج ورقة بيانات المنتج

ملاحظة حول المستند

قد تخضع المواصفات للمراجعة. قبل اعتماد التصميم، تأكد من LCRF من مراجعة المستند الحالية والمتطلبات الخاصة بالمنتج. يحدد عرض السعر المعتمد ووثائق الطلب التكوين المورّد.